

空き家・空き地情報バンク 情報登録カード(1/4)

登録番号	分類	<input checked="" type="checkbox"/> 賃貸	<input checked="" type="checkbox"/> 売却	<input type="checkbox"/> 直接方	<input checked="" type="checkbox"/> 間接型
空き家等所在地	東員町 笹尾東〇丁目〇番〇				
希望価格	賃貸 50,000円 (敷金 150,000円 礼金) ・ 売買 12,000万円				
空き家の概要	用途	専用住宅			
	建築年月日	昭和60年10月	補修の要否	<input type="checkbox"/> 不要	<input checked="" type="checkbox"/> 多少必要
	敷地面積	280.0 m ² (86坪)		<input type="checkbox"/> 大幅必要	<input type="checkbox"/> その他
	建物面積	1F 70.0 m ² 2F 65.0 m ² 合計 135.0 m ²	費用負担	<input type="checkbox"/> 所有者	<input checked="" type="checkbox"/> 入居者
	構造	<input checked="" type="checkbox"/> 木造 <input type="checkbox"/> 軽量鉄骨造 <input type="checkbox"/> 鉄筋コンクリート造 <input type="checkbox"/> その他 ()			
	間取り1階	居間1 和・洋 6畳 台所 3畳	居間2 和・洋 18畳 風呂 2畳	居間3 和・洋 畳 トイレ	居間4 和・洋 畳
" 2階	居間1 和・洋 4畳	居間2 和・洋 7畳	居間3 和・洋 6畳	居間4 洋 9畳	トイレ
設備等	電気	<input checked="" type="checkbox"/> 引込済み <input type="checkbox"/> その他	風呂	<input checked="" type="checkbox"/> ガス <input type="checkbox"/> 灯油 <input type="checkbox"/> 電気 <input type="checkbox"/> その他	
	ガス	<input checked="" type="checkbox"/> プロパン <input type="checkbox"/> その他	駐車場	<input checked="" type="checkbox"/> あり (車庫 <input type="checkbox"/> あり <input checked="" type="checkbox"/> なし) <input type="checkbox"/> なし	
	水道	<input checked="" type="checkbox"/> 上水道 <input type="checkbox"/> 簡易水道 <input type="checkbox"/> その他	物置	<input checked="" type="checkbox"/> あり (規模 約25 m ²) <input type="checkbox"/> なし	
	下水道	<input checked="" type="checkbox"/> 下水道 <input type="checkbox"/> 浄化槽 <input type="checkbox"/> その他	庭	<input checked="" type="checkbox"/> あり (規模 約100 m ²) <input type="checkbox"/> なし	
	トイレ	<input checked="" type="checkbox"/> 水洗 <input type="checkbox"/> 汲取り (<input type="checkbox"/> 和 <input type="checkbox"/> 洋)	その他		
利用状況	<input checked="" type="checkbox"/> 空き家 (<input checked="" type="checkbox"/> 放置 1年 ・ <input type="checkbox"/> 維持管理継続) <input type="checkbox"/> その他				
空き地概要	土地面積 250.0 m ² (地目 宅地) (整形 ・ 不整形)				
主要施設までの直線距離	役場	4	地図		
	笹尾連絡所	2			
	病院	●●病院 1			
	保・幼稚園	▲▲保育園 1.5			
	小学校	△△小学校 1.5			
	中学校	◇◇中学校 2			
	バス停	0.5			
	電車駅	□□駅 1.5			
	図書館	4			
	スーパー	○○スーパー 0.5			
	金融機関	■■銀行 2			
	郵便局	××郵便局 1			
		キ			
	キ				
	キ				
	キ				
その他特記事項 (家庭菜園利用・ペットの飼育等)					
室内犬 5年飼育					

空き家の場合はこちらを記入

空き地の場合はこちらを記入

空き家・空き地情報バンク 情報登録カード(2/4)

間取り図

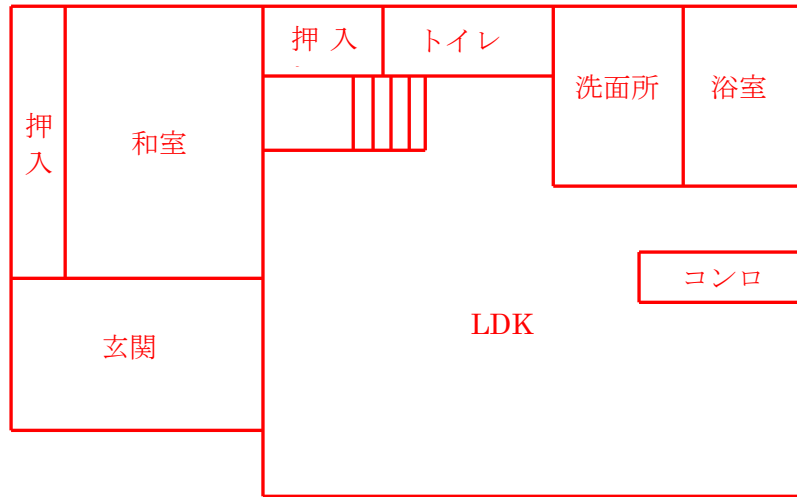

1階

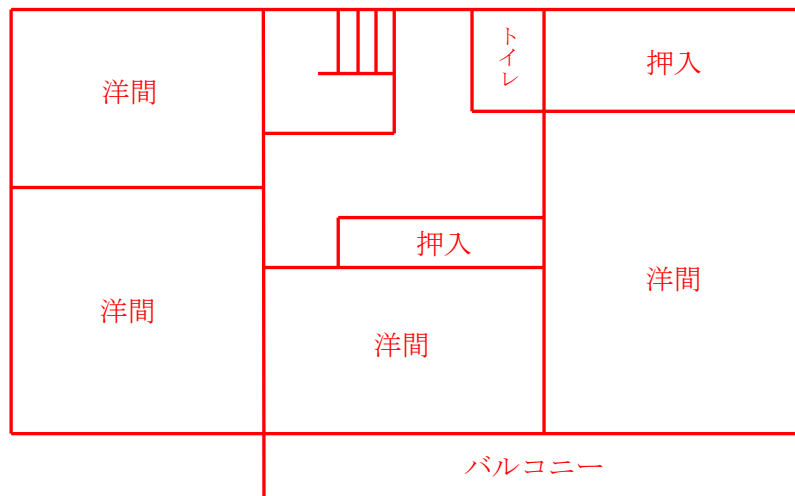

2階

空き家・空き地情報バンク 情報登録カード(3/4)

外観写真

正面

空き家、空き地の写真を添付してください。

裏面

空き家、空き地の写真を添付してください。

