

広報とういん

TOIN

東員町の広報紙

2022

10

月号

No.562

ニ
中
魂



二中学生によるソーラン節 (P7 カメラルポ)

今月の特集 令和3年度 決算報告

おみごと!があふれる町へ

OMIGOTOIN

特集 令和3年度 決算報告

令和3年度一般会計の歳入決算額は109億8,902万円、歳出決算額は94億7,224万円で、歳入歳出差引額は15億1,678万円となり、そこから翌年度への繰越明許費の財源を引いた実質収支額は、14億8,707万円となりました。

※端数処理のため、合計が合わないことがあります。

1年間で町に入ったお金(歳入) 109億8,902万円	－	1年間で町が使ったお金(歳出) 94億7,224万円	=	歳入歳出差引額(形式収支) 15億1,678万円
---------------------------------------	---	--------------------------------------	---	------------------------------------

歳入歳出差引額(形式収支) 15億1,678万円	－	翌年度繰越財源 2,971万円	=	実質収支 14億8,707万円
------------------------------------	---	---------------------------	---	---------------------------

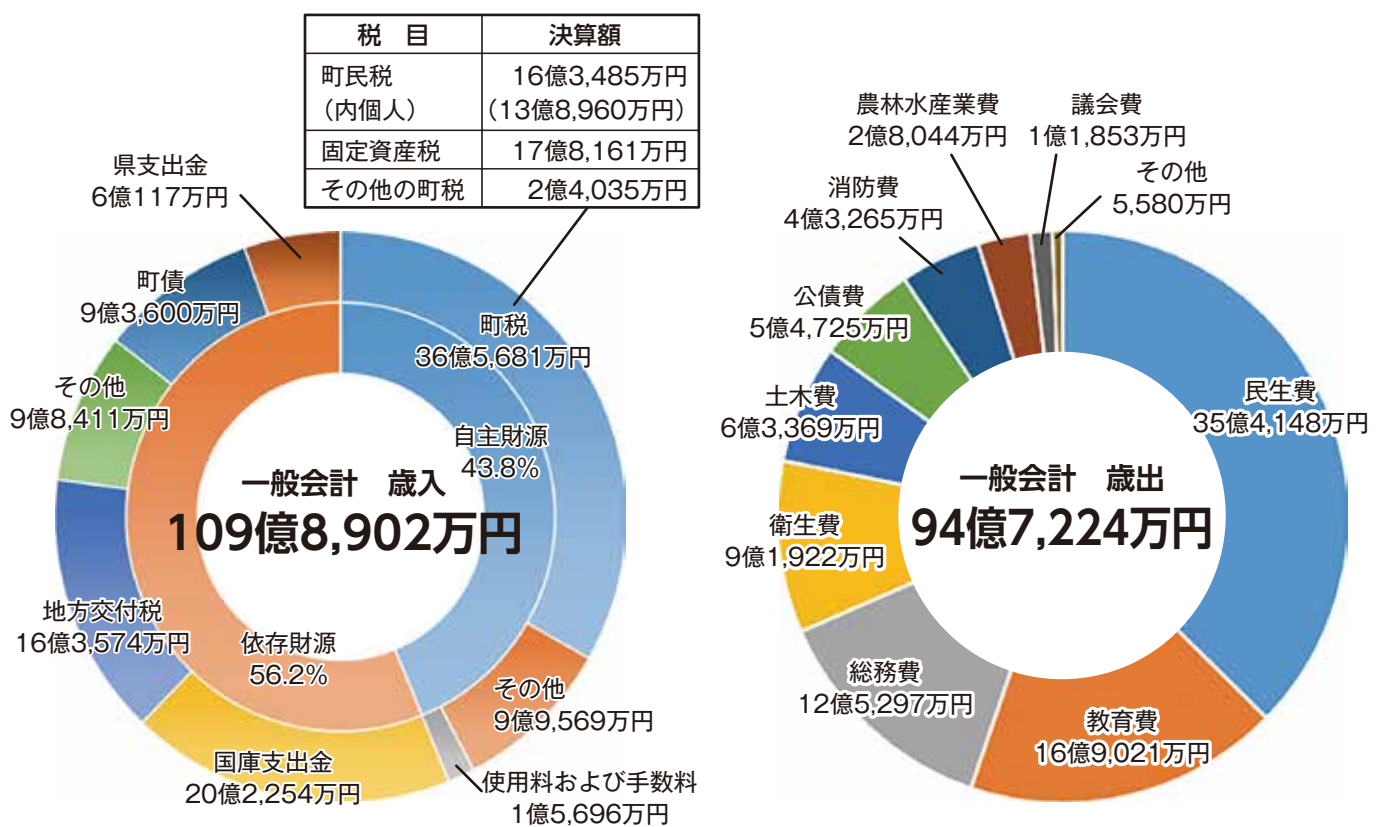

用語の説明

- 自主財源**…町民税、固定資産税、使用料など、町が自主的に収入できるお金
- 依存財源**…国や県からの補助金など一定の基準に基づき交付され、町が独自に収入額を決められないお金
- 国庫支出金・県支出金**…特定事業のために国や県から交付されるお金
- 地方交付税**…全ての市町村で一定水準の行政サービスが受けられるように国が交付するお金

町民一人あたりに換算すると (令和4年3月31日時点の人口25,838人で計算)

民生費	137,065円	衛生費	35,576円	消防費	16,745円	議会費	4,587円	
教育費	65,416円	土木費	24,526円	農林水産業費	10,854円	その他	2,160円	
総務費	48,493円	公債費	21,180円					
							合計	366,602円

町民税(個人) 歳入決算額13億8,960万円を町民一人あたりに換算すると5万3,781円となります。町民税を大きく上回る支出は国からの補助金などでまかなわれています。

歳出の主な経費

民生費

民生費とは…障がい者や高齢者に対する福祉、子育て支援などのための経費

- 障がい者の自立支援給付などに関する経費…6億3,332万円
- 保育園の運営に関する経費…5億5,845万円
- 児童手当給付事務に関する経費…4億5,605万円
- 子育て世帯への臨時特別給付金に関する経費…4億2,338万円
- 介護保険特別会計への拠出金…2億6,579万円
- 国民健康保険特別会計への拠出金…1億6,014万円



総務費

総務費とは…庁舎の運営、システム管理、公共交通、選挙、財務などのための経費

- 公共交通事業に関する経費…1億2,743万円
- パソコン・ネットワークなど情報管理事務に関する経費…1億986万円
- 庁舎などの施設維持管理に関する経費…4,626万円
- 衆議院議員及び県知事選挙に関する経費…3,069万円



土木費

土木費とは…道路、橋、公園の整備などまちづくりのための経費

- 道路の維持や新設改良に関する経費…2億8,266万円
- 公園の管理運営に関する経費…6,658万円
- 下水道事業特別会計への繰出金…2億円



消防費

消防費とは…消防設備の管理や消防団運営のための経費

- 消防署事務に関する経費…3億943万円
- 消防設備の管理に関する経費…2,935万円



教育費

教育費とは…学校教育や生涯学習の充実、スポーツ振興などのための経費

- 小中学校の管理に関する経費…4億180万円
- 幼稚園の運営に関する経費…2億7,281万円
- 体育施設の管理などに関する経費…2億3,140万円
- 総合文化センター施設管理に関する経費…4,097万円



衛生費

衛生費とは…健康で衛生的な生活を送るための保健、医療、環境などのための経費

- ごみ処理事務に関する経費…3億907万円
- 健康診査・予防接種・母子保健などに関する経費…1億6,974万円
- 新型コロナワクチン接種体制に関する経費…1億7,018万円
- 水道事業が行う低区配水池増設事業への出資金…9,910万円



公債費

公債費とは…町債(町の借金)の返済や利息を支払うための経費

- 地方債元金償還金…5億2,856万円
- 地方債利子償還金…1,869万円



農林水産業費

農林水産業費とは…農林業の振興を図るための支援や生産基盤整備などの経費

- 土地改良事業に関する経費…1億2,250万円
- 農業振興に関する経費…8,205万円
- 林地の管理に関する経費…436万円



町の財政を家計に例えると

町政運営の基本となる一般会計の令和3年度歳入決算額109億8,902万円を年間収入480万円(1カ月当たり40万円)の家計に例えてみます。



1カ月の収入

給料	228,000円	(57.1%)
うち基本給(町税)	133,000円	(33.3%)
うち諸手当(地方交付税など)	95,000円	(23.9%)
パート収入(使用料・手数料など)	6,000円	(1.5%)
親からの仕送り(国庫・県支出金など)	96,000円	(23.9%)
貯金の取崩し(繰入金・繰越金)	28,000円	(6.9%)
借金(町債)	34,000円	(8.5%)
その他(財産収入、寄付金など)	8,000円	(2.1%)
合計	400,000円	(100.0%)

1カ月の支出

食費(人件費)	77,000円	(22.4%)
医療費(扶助費)	64,000円	(18.6%)
借金の返済(公債費)	20,000円	(5.8%)
光熱費、日用品・家電購入、通信費、保険料など	102,000円	(29.6%)
車や家具の修理代(維持補修費)	2,000円	(0.6%)
子どもたちへの仕送り(繰出金・出資金)	37,000円	(10.8%)
家の増改築費(投資的経費)	33,000円	(9.6%)
貯金など(積立金・予備費)	9,000円	(2.6%)
合計	344,000円	(100.0%)

収入から支出を差し引いた収支は56,000円の黒字となりました。

貯金残高	2,465,000円
------	------------

一般会計に係る令和3年度末基金残高56億4,287万7千円を年収480万円に対して計算

借金残高	2,999,000円
------	------------

一般会計に係る令和3年度末町債残高68億6,570万4千円を年収480万円に対して計算

特別会計と企業会計は？

特別会計は、事業目的を限定し、特定の歳入を特定の支出に充てて経理する会計です。町では国民健康保険、後期高齢者医療、介護保険、下水道事業があります。

企業会計は、水道事業のように独立採算による特定の事業を経理する会計となっています。

■特別会計の決算

会計名	歳入	歳出
国民健康保険	29億6,273万円	27億4,795万円
後期高齢者医療	3億4,931万円	3億4,824万円
介護保険	19億1,949万円	17億4,030万円
下水道事業	9億7,809万円	8億3,087万円

■企業会計の決算

会計名	収益的収入	収益的支出
水道事業	3億586万円	2億7,179万円

町の財政状況は？

◆ 経常収支比率

町税や地方交付税など毎年決まって入ってくるお金（経常的な収入）に対して、人件費や施設の維持費など毎年決まって出て行くお金（経常的な経費）が、どの程度の割合になるかを表します。

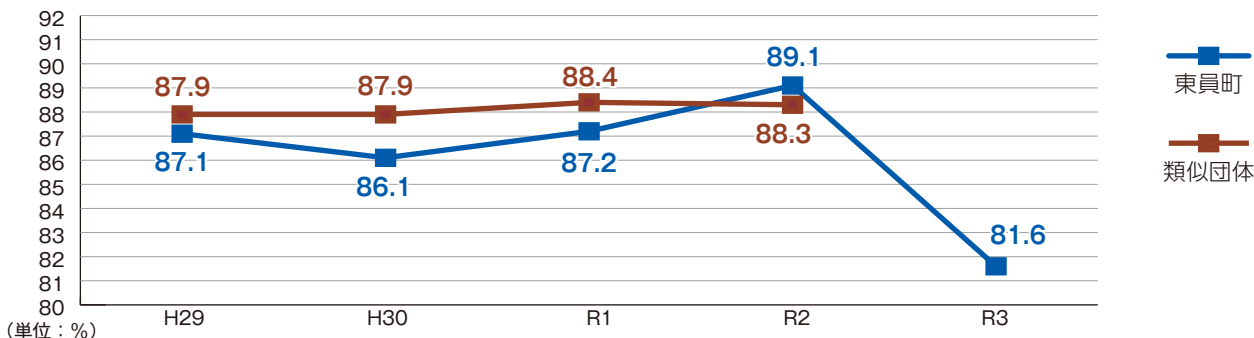

財政構造の弾力性を示す指標で、低ければ低いほど財政運営に弾力性がある（健全である）ことを示します。令和3年度は、普通交付税の増加などで前年度から7.5%下がっています。

◆ 財政力指数

町の人口や面積などに応じ標準的にかかるお金に対して、自主的な収入（町税など）が、どの程度あるかを示す指数です。

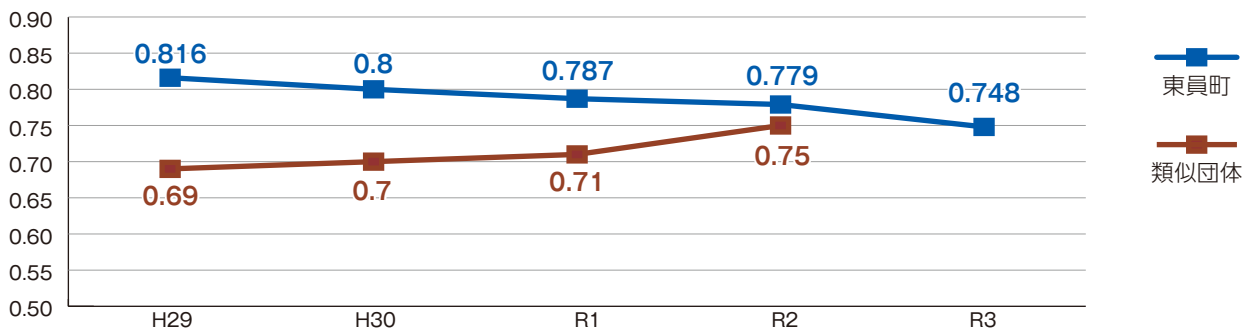

この指数は1が基準となり、数値が高いほど財政的に余裕がある（健全である）とされています。令和3年度は、社会福祉費など基準財政需要額の増加などで前年度から0.031低下しています。

◆ 実質公債費比率

町の人口や面積などに応じ標準的にかかるお金に対して、借入金（町債）の返済に充てた経費（公債費）が、どの程度の割合になるかを示す指標です。

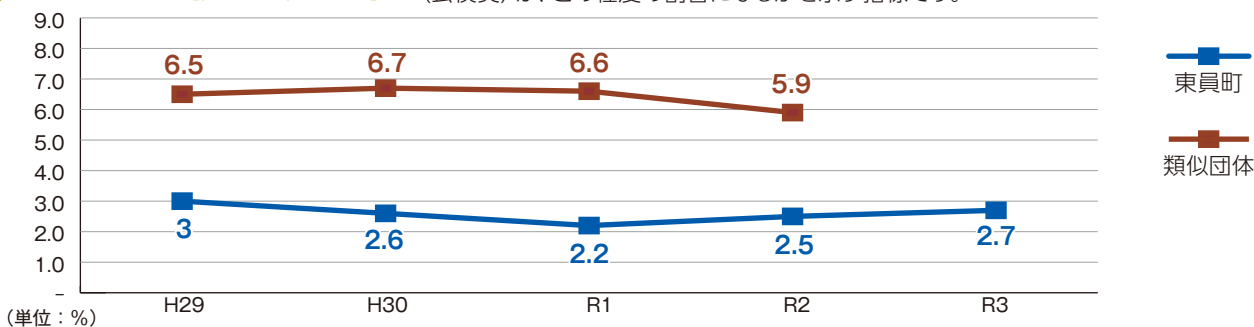

一般会計・特別会計などすべての会計で計算され、借金返済の負担が大きすぎないかチェックすることができます。令和3年度は、普通交付税の基準財政需要額に算入される公債費の減少などで前年度から0.2上昇しています。

類似団体とは… 財政運営の比較検討素材として、「人口」と「産業構造」により区分され、一定の選定基準によって選定された団体で、東員町は町村類型V-1（人口2万人以上で第3次就業人口が60%未満）に該当します。

問 財政課 ☎86-2820



8/21 一中移転説明会

保健福祉センターで東員第一中学校移転事業について説明会が開かれました。説明会では、教育総務課から老朽化が進む中学校の現状や新中学校の基本設計の進捗状況について説明がありました。参加した町民から「雨天時に、駐輪場からの移動で子どもたちが濡れないような設計になるのか」などの質問が出ていました。教育委員会では、今後も説明会を開催するなど、町民の皆さんに寄り添って移転事業を進めていく予定です。



8/22 絵本寄贈

町内の子どもたちに読書の楽しさや素晴らしさを知ってもらおうと、城山在住の村井 徹夫さんが、絵本「ちよにやちよに」を町内の小学校6校と町立図書館に寄贈しました。この絵本は、日本の国歌「君が代」の歌詞に込められた人類愛などについて、色彩豊かな絵で表現されています。村井さんは「一人でも多くの人に読んでもらい、今まで何気なく歌っていた君が代が、愛にあふれた歌だと知ってほしいです」と話していました。



8/25 To in ひばり教室

小中学生の夏休みの宿題や勉強を大学生がサポートする「To in ひばり教室」が開かれました。この教室は、町内在住の大学生ボランティア団体が、イオンモール東員から場所の提供を受けて企画したものです。参加した子どもたちは「楽しかったのでまた来たいです」「分かりやすい説明で難しい問題も解けました」と話していました。代表の松永 朋樹さんは「子どもたちの難しい問題が解けた時の笑顔を見るのが好きです」と話していました。



8/27 おやこの食育教室

子どもたちに「食」について考えてもらおうと、おやこの食育教室が保健福祉センターで行われました。この日参加したのは親子5組13人で、食生活改善推進員が講師となり、焼きカレーパンやみかんゼリーなど4品を作りました。子どもたちは包丁の使い方を教えてもらいながら、玉ねぎなどを一生懸命切っていました。子どもたちは完成した料理を見て、とても嬉しそうにしていました。



8/28 ヴィアティン三重×二中

東員第二中学校40周年を記念して、ヴィアティン三重ホームゲームの試合前とハーフタイムに、吹奏楽部による演奏とソーラン節の演舞が披露されました。吹奏楽部の演奏では、全3曲を披露し、風が強い中でしたが、生徒たちは一生懸命演奏していました。また、ソーラン節では、有志が集まった生徒たちが、暑い日差しが降り注ぐ中、迫真の素晴らしい演舞を披露していました。



9/3 避難所開設訓練

職員を対象とした避難所開設訓練が三和小学校で開かれ、厚生班の職員34人が参加しました。今回の訓練では、東員町避難所運営マニュアルに沿って、総務課防災対策室の職員が避難所開設時の注意点や新型コロナウイルス感染拡大防止のための運営方法について説明していました。その後、厚生班の職員は段ボールによる間仕切りや、非常トイレ用テントの設置など実戦形式の訓練を行っていました。



9/16 衣料品リサイクルを考える

イオンモール株式会社の取り組みである「イオンモールのSDGsフェス」の一環として、東員第二中学校でSDGsについて特別授業が行われました。この授業では、株式会社アダストリアと北勢商事株式会社の担当者が衣料品のリサイクルについて話をしていました。生徒たちは「世界で生産されているおよそ60%の衣料品が1年以内に処分されている」など、衣料品の廃棄やリサイクルの仕組み・必要性について真剣な表情で耳を傾けていました。



エネルギーの未来について考えてほしい

笹尾東在住の奥田 富佐二さんは、大手自動車部品メーカーでエンジニアとして培った経験から、自動車の一方的な電動化について警鐘を鳴らしたいという思いで書籍を出版しました。奥田さんは「電気自動車が悪いのではない。この本で皆さんが正しくエネルギーの将来について考えてもらえればうれしいです」と話していました。奥田さんの書籍「電動化戦争 迎え撃つトヨタ 世界気候変動とクルマ電動化の未来」は、町立図書館で読むことができます。

「とういんのおこめ」を食べてほしい

東員町は町面積のおよそ3分の1が農地で、そのうち80%が水田です。その水田で作られているお米の約65%を占めるコシヒカリは、強い旨味と粘りに加え、香りとツヤ、炊き上がりの美しさ、歯ごたえの柔らかさがあり、良質で噛めばかむほど甘みが増し、冷めてもおいしくいただける食味のあるお米です。

このように東員町内でおいしいお米が作られていますが、新型コロナウイルス感染症の影響で、お米の消費量が減少し価格が低下するなど、町内の農業生産者の皆さんにも大きな影響が出ています。

そこで、「東員町農業生産者支援対策事業」として、東員町産コシヒカリである「とういんのおこめ」を配布します。

「とういんのおこめ」の特徴

強い旨味と
粘り

香りと
ツヤ

炊き上がりの
美しさ

歯ごたえの
柔らかさ



担当者の思い

今回の事業は、町内の農業生産者支援対策に加え「子どもたちに町内のお米を知ってほしい。そして、東員町産のお米を食べてほしい」という思いも込めています。

「とういんのおこめ」が届くまで、楽しみにしててください。



▲産業課 小林 幸奈さん



▲案内文を入れた封筒と配布する「とういんのおこめ」のパッケージ

デザインもこだわりました

パッケージの中心に大きく配置されたお米は、東員町の形をモチーフにかわいらしくデザインしたものです。また、お米を駆け上がる馬は、町の伝統である上げ馬神事を表しています。

外側の赤い枠は「親と子、町民と町民、生産者と消費者、役場と町民」のつながりを1本の線と4つの丸で表現しました。



町出身の大学生とデザイナーが有志でパッケージや封筒のデザインをしてくれました。



名古屋学芸大学デザイン学科4年生
伊藤 瑠那 さん



名古屋学芸大学デザイン学科卒業生
株式会社 WithGreen デザイナー
森本 祐矢 さん

問 産業課 産業振興係 ☎86-2808

子育て世代包括支援センター

子育て世代包括支援センターでは、安心して妊娠期から子育て期までを過ごせるよう、切れ目のない支援を目指して、さまざまなサービスを行っています。

妊娠・出産・子育てについて不安なことや悩みがあるときは、一人で悩まずいつでも気軽にご相談ください。

こんな悩み・心配はありませんか？

【妊娠・出産期】

- ・初めての妊娠・出産で不安がいっぱい。
- ・きょうだいについて。
- ・出産後のサポートって何があるの？
- ・出産の準備にどんなものが必要なの？

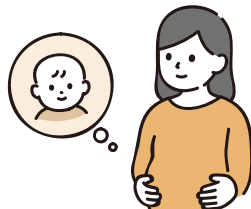

【子育て期】

- ・母乳、ミルク、離乳食のこと。
- ・子どもの成長について相談したい。
- ・赤ちゃんと2人きりのワンオペ育児で、話し相手がいなくて孤独を感じる。
- ・子どもの育て方、子どもへの関わり方ってこれでいいの？



子育て世代包括支援センター

	子ども総合相談室	子育て支援センター
場 所	子ども家庭課内	ふれあいセンター2階 子育て支援センター事務所内
スタッフ	保健師	保育士
サポート内容	・妊娠中や産後のこころとからだの相談 ・子どもの発育、発達、健康に関する相談 ・妊娠中や産後に受けられるサービスの情報提供など	・子育ての不安や悩み、心配事の相談 ・子育て支援に関する情報提供など
時 間	月～金曜日 8:15～17:00 (祝日、年末年始除く) 訪問による相談も受け付けていますので、気軽にご連絡ください。	月～金曜日 8:15～17:00 (祝日、年末年始除く) 毎月第1土曜日8:15～11:30に土曜開放日として子育て支援センターを開所しています。
連絡先	☎86-2872 Eメール kodomo@town.toin.lg.jp	☎86-2876 Eメール nakayosi@town.toin.lg.jp

◎子ども家庭課は「子ども家庭総合支援拠点」の機能もあり、全ての子どもとその家庭の不安や悩み、心配事についての相談も受け付けています。

◎電話・Eメール・子育て支援アプリ「子育てほっとーいんふおピオニー」のオンライン相談でも、相談を受け付けています。

※相談無料、秘密厳守します。

問 子ども家庭課 ☎86-2872

オミクロン株対応ワクチンの接種

新型コロナウイルスの従来株とオミクロン株に対応した2価ワクチンの接種について、厚生労働省から指針が示されました。町では、オミクロン株に対応したワクチンによる追加接種を開始します。

- ★目的
 - ・従来ワクチンを上回る重症化予防効果があることが期待される。
 - ・短い期間である可能性はあるものの、感染予防効果や発症予防効果も期待される。
 - ・今後の変異株に対しても有効である可能性がより高いと期待される。
- ★対象 町に住民票がある12歳以上で、新型コロナワクチンの初回接種(2回目)が完了している人。ただし、最終の接種から5カ月経過していること。
- ★接種開始日 10月1日(土)
- ★接種体制 町内個別医療機関
- ★その他

【使用ワクチン】

オミクロン株(BA.1)と従来株に対応した2価ワクチン
ファイザー社製 12歳以上 / モデルナ社製 18歳以上

【クーポン券(接種券)の発送・予約】

- ・3回目接種済で4回目の接種券をお持ちの人 } お手元のクーポン券で接種できますので、
- ・2回目接種済で3回目の接種券をお持ちの人 } 予約してください。
- ・3回目接種済の12～59歳の人 → 10月中旬以降、順次クーポン券を発送します。クーポン券が届き次第予約してください。
 - ※基礎疾患がある人や医療従事者、エッセンシャルワーカーなどで、10月1日(土)から接種を希望する人は、町ホームページまたは東員町ワクチン専用窓口で事前申請を行ってください。
- ・2回目または3回目接種済だが、5カ月経過していない人 → 5カ月経過後、順次クーポン券を発送します。クーポン券が届き次第予約してください。
- ・4回目まで接種済の人 → 10月下旬以降、クーポン券の発送を予定しています。

事前申請はこちらから▶



小児(5～11歳)ワクチンの接種

令和4年9月6日(火)から、小児(5～11歳)への新型コロナワクチン接種について、予防接種法上の努力義務適用および3回目接種を開始しました。

- ★目的 初回接種(2回目)後、時間の経過とともに発症予防効果が低下しますが、3回目接種を行うことで効果が回復すると報告されているため。
- ★対象 町に住民票がある5～11歳で、新型コロナワクチンの初回接種(2回目)が完了している人。ただし、最終の接種から5カ月経過していること。
- ★接種開始日 9月24日(土) ※予約受付中
- ★接種体制 なかばやし小児科
- ★その他

【使用ワクチン】

ファイザー社製(5～11歳用)

【クーポン券(接種券)の発送・予約】

9月中旬から、順次クーポン券を発送しています。
クーポン券が届き次第予約してください。

ワクチン接種に関する詳しい情報については、町ホームページ「新型コロナウイルス感染症関連情報」をご覧ください。



町ホームページ▶

問 東員町ワクチン専用窓口 ☎86-7008

スマホ教室

経験豊富な講師が皆さんのスマホの「わからない」を解消します。スマホの「わからない」がなくなれば、生活がもっと楽しく、もっと便利になりますよ。



東員町・東員町社会福祉協議会 実施事業

三重県 実施事業

講座名	会場	開催日	時間	講座内容	定員
入門コース	世尾コミュニティセンター	10/13(木)	9:00 ~ 12:30	スマホの電源・基本操作	各会場 10人
	ふれあいセンター	10/15(土)		電話をかけよう 安心して利用しよう	
初級コース	世尾コミュニティセンター	10/21(金)	9:00 ~ 12:30	インターネットを使おう	各会場 10人
	ふれあいセンター	10/22(土)		カメラを使おう メールを使おう	
中級コース	世尾コミュニティセンター	10/27(木)	9:00 ~ 12:30	地図を使おう	各会場 10人
	ふれあいセンター	10/26(水)		LINEを使おう アプリを使おう	

申込先 東員町スマホ教室受付係 ☎090-3308-6245 (10:00~19:00 10/18(火)、19(水)を除く)

講座名	会場	開催日	時間	講座内容	定員
初級編	ふれあいセンター	10/31(月)	9:00 ~ 12:00	スマホの電源・基本操作 電話・メールの使い方	各会場 10人
	世尾コミュニティセンター	11/11(金)		インターネット・ カメラの使い方 安心して利用しよう	
中級編	ふれあいセンター	11/2(水)	9:00 ~ 12:00	地図の使い方 LINEの使い方 ニュース・動画 を見てみよう アプリの使い方	各会場 10人
		11/4(金)	13:30 ~ 16:30		
	世尾コミュニティセンター	11/17(木)	9:00 ~ 12:00		

申込先 財政課 ☎86-2820 (平日8:15~17:00)

★対象 町内在住で、スマホを使いたいと思っている人やスマホの操作に慣れていない人、もっとスマホを使いこなしたい人

★参加費 無料

★申込方法 電話でお申し込みください。 ※先着順

★その他 当日はご自身のスマホで参加していただきます。通信キャリア・使用機種は問いません。スマホをお持ちでない人には、教室の間、貸出用のスマホを準備しますので、申込時にお伝えください。

☎ 財政課 ☎86-2820

東員学び検定

すべての子どもたちが、社会で生き生きとした自分の人生を歩めるように

東員学び検定は「書く力」の基礎ともいえる日本語文法についての力試しです。6級(小学1年生用)から1級(小学6年生用)の6段階となっていて、毎年町内の小学生は全員が学び検定にチャレンジしています。検定にチャレンジすることは「やればできる」という自己有能感を高める効果があり、このような経験を積み重ねることで、その効果は高まっていきます。さらに、地域の皆さんと一緒にチャレンジすることで、子どもたちの学びを応援する時間や一緒に頑張る機会が生まれ、子どもたちの大きな励みになります。

学び検定はどの級からでも挑戦できます。合格者には認定証を発行します。「挑戦してみよう!」と思う人は、学校教育課までお問い合わせください。

★日 時 12月 9日(金) 13:00~(40分間)

12月10日(土) 9:30~(40分間)

※どちらか1日の受験になります

★場 所 総合文化センター2階 第1講習室

★申込方法 電話または学校教育課窓口でお申し込みください。

★参加費 無料

★申込期限 11月25日(金) 16:30(土・日曜日、祝日を除く)

★その他 学校教育課窓口でテキストをお渡しします。検定日までの期間自主勉強をしてください。結果は後日自宅へ郵送します。



☎ 学校教育課 ☎86-2815

東員町公共交通ワークショップ

「公共交通でおでかけ！」をみんなで一緒に考えよう

「公共交通でおでかけ！」をテーマに、電車やバスなどの公共交通を利用した楽しいおでかけについて、皆さんと一緒に考えてみませんか。ぜひご参加ください。

- ★内 容 名城大学 理工学部 社会基盤デザイン工学科 松本 幸正 教授による講演
『公共交通でおでかけ！』をみんなで一緒に考えるワークショップ
- ★日 時 11月6日(日) 14:30~16:30
- ★場 所 役場 西庁舎201会議室
- ★対 象 者 町内在住・在勤の人
- ★定 員 30人(先着順)
- ★申込方法 電話・FAX・Eメールまたは申込フォームからお申し込みください。
なお、FAX・Eメールの場合は名前・年齢・住所・連絡先を記入してください。
- ★申込期限 10月31日(月)



▲申込フォーム

ワークショップへの参加は、ぜひオレンジバスをご利用ください。
オレンジバスの時刻表は、町ホームページをご覧ください。



町ホームページ▶



問 政策課 政策係 ☎86-2811 FAX 86-2858 Eメール seisaku@town.toin.lg.jp

認知症サポーター養成講座

認知症になっても安心して暮らせるまちづくりを目指して

認知症は誰もが起こりうる「脳の病気」です。町では、認知症になっても安心して暮らせるまちづくりを目指し、認知症サポーターを養成しています。

認知症サポーターとは、何か特別なことをする人ではありません。認知症について正しく理解し、偏見を持たず、自分のできる範囲で認知症の人やその家族を温かく見守る「応援者(サポーター)」です。

まちで困っている認知症の人を見かけたら声をかけたり、商店・交通機関や職場で手助けをするなど、さまざまな関わり方があります。また、自分自身の問題として捉え、家族や友人に学んだ知識を伝えたり、認知症の人やその家族の気持ち^{あかし}を理解しようとする^{あかし}ことも、サポーター活動の1つです。

受講者には、認知症サポーターの証となる「認知症サポーターカード」をお配りします。皆さん、ぜひご参加ください。

- ★日 時 10月28日(金) 10:00~11:30
- ★場 所 役場西庁舎 201会議室
- ★対 象 町内在住・在勤の人
- ★費 用 無料
- ★定 員 30人(先着順)
- ★申込方法 電話または健康長寿課窓口でお申し込みください。
- ★申込期限 10月25日(火)



▲認知症サポートキャラバン
マスコットキャラクター「ロバ隊長」

問 健康長寿課 健康づくり係 ☎86-2823



インフルエンザ予防接種

10月1日(土) からインフルエンザ予防接種が始まりました。インフルエンザ予防接種をすることで重症化を防ぐことができると言われています。また、乳幼児、高齢者には費用の一部を助成します。

乳幼児

- ★対象 町に住民票がある、生後6カ月から就学前までの人
- ★助成金額 1回につき1,000円(1人2回まで)※差額分は自己負担
- ★接種場所 東員町、いなべ市、桑名市、木曽岬町、四日市市内の一部医療機関
- ★接種期限 令和5年1月31日(火)
- ★その他 東員町、近隣市町の一部医療機関に予診票があります。直接医療機関で接種してください。予診票がない場合は子ども家庭課または笹尾連絡所までお越しください。

高齢者

- ★対象 町に住民票があり、次に該当する人
 - (1) 接種当日に65歳以上の人
 - (2) 60歳以上65歳未満で心臓、じん臓または呼吸器の機能に自己の身の日常生活活動が極度に制限される程度の障害を有する人およびヒト免疫不全ウイルスにより免疫の機能に日常生活がほとんど不可能な程度の障害を有する人
- ★自己負担金 1,600円
- ★接種場所 県内の医療機関(県外での接種は全額自己負担)
- ★接種期限 令和5年1月31日(火)
- ★その他 東員町、近隣市町の一部医療機関に予診票があります。直接医療機関で接種してください。予診票がない場合は健康長寿課または笹尾連絡所までお越しください。

問 子ども家庭課(乳幼児) ☎86-2872 健康長寿課(高齢者) ☎86-2823

行政相談週間

困ったら 一人で悩まず 行政相談

「行政相談」とは、国・特殊法人などの仕事について、行政相談員が皆さんから苦情や意見、要望をお聞きし、その解決の促進を図る制度です。

総務省では、10月17日(月)から23日(日)までの1週間を「行政相談週間」として、全国的にさまざまな行事を行います。町では、年金・保険・税金・登記・道路・福祉など役所の仕事について相談できる「行政相談所」を開設します。お気軽にご相談ください。

- ★日時 10月21日(金) 9:30~11:30
 - ★場所 ふれあいセンター 相談室1
 - ★申込方法 電話でお申し込みください。
 - ★申込期限 10月20日(木)
- ※毎年5、7、10、2月に行政相談所を開設しています。
今回は令和5年2月24日(金)にも開設予定です。

行政相談員とは、総務大臣が委嘱している民間有識者で、皆さんの身近な相談相手です。相談は無料で、相談者の秘密は固く守ります。次の場所でも行政相談に応じていますので、ご利用ください。

津市丸之内26-8 津合同庁舎3階
総務省 三重県行政監視行政相談センター

おこまりなら まるまるくじょーひやくとうばん
0570-090110



問 町民課 町民活動係 ☎86-2806

東員ミュージカル 第10弾! with 演劇集団ローカルスーパースターズ
オマージュ フォー サダヤ イシガキ
「碧の向こうへ Homage for SADAYA ISHIGAKI」

11月19日(土) 17:30開演 (開場45分前)
20日(日) 11:30開演 (開場45分前)
16:00開演 (開場45分前)

総合文化センター ひばりホール

入場料 (全席指定) 2,500円

※就学前のお子さんの入場はご遠慮ください。

好評発売中

チケット取り扱い場所

- 総合文化センター ☎86-2816 (8:15 ~ 17:00)
- 笹尾連絡所 ☎76-7100 (8:15 ~ 17:00)
- 演劇集団ローカルスーパースターズ ☎090-1722-5930 (伊井)



東員ミュージカルの最新情報はこちらから▶
※ご来場の前に一度ご覧ください。



11月13日(日) ~ 20日(日)

公演記念ギャラリー 石垣 定哉 展

総合文化センター 2階展示室で開催!

『東員こどもミュージカル ワークショップ&発表会』

ミュージカルに関するワークショップやひばりホールの舞台裏見学ツアーをとおして、東員町の文化芸術に触れてみよう! 募集案内など詳細は広報とういん11月号でお知らせします。



第34回 東員「日本の第九」演奏会

12月25日(日) 14:00開演 (開場30分前)

入場料 (全席指定) 大人1,500円・小人(中学生以下) 500円
※就学前のお子さんの入場はご遠慮ください。

チケット販売開始日 10月20日(木)

チケット取り扱い場所 総合文化センター



スポーツ協会 募集

第2回 とういん駅伝大会

日 程 11月26日(土) ※小雨決行
場 所 朝日ガスエナジー東員スタジアム・中部公園および周辺道路
参加資格 小学4年生以上であればどなたでも参加可
チーム編成 選手5人、補員2人以内
参加費 小学生の部、中学生の部：1チーム2,000円
 一般・高校生の部：1チーム3,000円
定 員 小学生の部：30チーム 中学生の部/一般・高校生の部：合わせて30チーム
 ※申込多数の場合は、町内チームを優先で抽選
申込方法 申込用紙に記入のうえ、総合体育館窓口でお申し込みください (FAX・Eメール可)
申込期限 11月7日(月)



- ① 中部公園管理棟
- ② 中部公園遊びの広場
- ③ 朝日ガスエナジー東員スタジアム
- ④ 中央球場

【スタート時間】

小学生の部：9:45

中学生の部/一般・高校生の部：10:45

※大会当日の9:30から競技終了までコース周辺の車両通行規制を行います。

体育協会 募集

町女子バレーボール大会

日 時 11月6日(日) 9:00～
場 所 総合体育館
参加資格 15歳以上の女子
チーム編成 1チーム15人以内 (監督・コーチ含む)
 15～20歳の選手登録は6人以内、出場は3人以内
競技規則 9人制ルールに準ずる
参加費 1チーム2,000円 (当日徴収)
申込期限 10月27日(木)

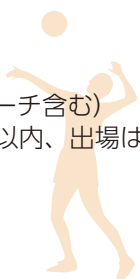

町民秋季グラウンドゴルフ大会

日 時 11月17日(木) 9:00～【予備日：24日(木)】
場 所 朝日ガスエナジー東員スタジアム多目的グラウンド
参加資格 60歳以上の町内在住者
参加費 1人500円 (申込時支払)
申込期限 11月7日(月)



とういんフレンドリークラブ 募集

ジュニア卓球 (小中学生対象)

初心者でも大丈夫！ラケットの持ち方から丁寧に指導します。ラリーができるようになると楽しいよ！

日 時 12月3・10・17・24日(土) 19:00～21:00
場 所 総合体育館内卓球室
定 員 15人 (最小催行人数10人)
受講料 2,000円 ※受講には別途会員登録が必要 (入会金・年会費200円、スポーツ安全保険料800円)
申込期間 10月17日(月)～11月30日(水) 先着順
 総合体育館窓口でお申し込みください
 電話受付不可

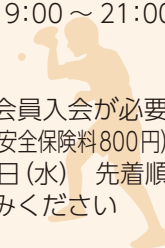

町卓球さわやかダブルス大会

日 時 11月27日(日) 9:00～
場 所 総合体育館
参加資格 高校生以上で町内在住・在勤者および町内卓球クラブ加盟者
参加費 無料
申込期限 11月17日(木)
申込先 卓球専門部長 水本 ☎76-8948





★人形劇開催のお知らせ★

人形劇「いかりのギョーザ」 上演

ある日、コブタのブブコさんが帰ってくると、家の前にフライパンが落ちていました。「そうだわ！これでギョーザを作りましょう！」

ブブコさんはさっそくギョーザを作り始めました。キャベツを刻んで、ニンニクにニラにねぎ…。準備は万端。

フライパンに火をつけようとする「火はいらん…」

…え？「火はいらん、っていうとるやろ！」

なんと、突然フライパンがしゃべりだしました。いったいこのフライパンは…？

日 時 11月5日(土)〈2回公演〉
 ①10:00～11:00 (入場50人程度)
 ②11:45～12:45 (入場50人程度)
会 場 総合文化センター 図書館横 プレールーム
 ※入場整理券が必要です

入場整理券の配布について

配布開始日 10月12日(水) から (定員になり次第締切)
配布場所 図書館カウンター



10月							11月						
日	月	火	水	木	金	土	日	月	火	水	木	金	土
*	*	*	*	*	*	1	*	*	①	2	3	4	5
2	3	④	5	6	7	8	6	7	⑧	9	10	11	12
9	⑩	⑪	12	13	14	15	13	⑭	⑮	16	17	18	19
16	17	⑱	19	20	21	22	20	21	⑳	23	24	25	26
23	24	⑳	26	27	28	29	27	⑳	㉑	30	*	*	*

- 印が休館です (毎週火曜・第2月曜・最終月曜)
- ★特別整理期間(蔵書点検および図書館システム更新) 11月17日(木)から11月30日(水)まで

よみきかせ会

日時 10月8日(土)・22日(土)・11月12日(土)
11:00～

場所 総合文化センター図書館横プレールーム

問 図書館 ☎86-2818

ズームアップおおだい ZOOM UP ODAI



大台町の郷土菓子を紹介します

大台町の郷土菓子「ないしょ餅」をご存じですか。ないしょ餅と呼ばれるようになったきっかけは「杵で餅つきをすると音がして、餅をついていることが近所に知れ渡り、おすそ分けをしなくてはいけなくなるので、棒で鍋の中の餅米をつつきながらこっそり食べていたため」と言われています。別名「なべ餅」とも呼ばれています。

内緒にしておきたいほど美味しい「ないしょ餅」をぜひお買い求めください。

★販売場所 道の駅 奥伊勢おおだい 紀勢自動車道 奥伊勢PA (上下)



問 大台町役場 産業課 ☎0598-82-3786

市民活動支援センターだより

NPOカフェ

10月のテーマ「環境」

日時 10月22日(土) 13:30～15:00

場所 総合文化センター2階
とういん市民活動支援センター

定員 6人

※参加費無料、事前予約制。どなたでも参加できます。

イベント情報

自作の花瓶と生花展

会員が丹精込めて作った花瓶に、自宅で咲いた花木を生けて展示します。

日時 10月14日(金)～16日(日)

10:00～16:00

場所 総合文化センター2階 展示場

☎陶芸第一クラブ ☎76-8132 (大山)

市民活動体験会 町で活躍する市民活動団体の活動を体験してみませんか。 ※要予約

日時	団体名	内容	定員	参加費
10/15 (土)	10:00	個人ボランティア 石崎恵美 「はじめてのバルーンアート」細長い風船をひねって動物やお花を作ります	10人	200円
	13:00	オカリナ合奏グループ「カンターレ」 オカリナで簡単な曲を演奏しましょう	5人	無料
		練功 「ストレッチ体操で体幹を鍛えましょう」正しいストレッチ体操は肩こり、腰痛、ヒザ痛に効果があります	10人	100円
10/29 (土)	10:00	東員自然の会 「自然のもので遊ぼう」木の実で工作、アサギマダラの大好きなフジバカマでポプリ作り	6人	無料
	13:00	個人ボランティア 波多野真由美 「和の花でアレンジ」フラワーアレンジを作って楽しみましょう	6人	1,000円

☎ 申 問 とういん市民活動支援センター ☎86-2866 Eメール shimin@town.toin.lg.jp

地域包括支援センター通信 vol.15

フレイル予防教室

フレイル(虚弱な状態)は予防できます！皆さんの参加をお待ちしています。

★時 間 10:00～11:30

★対 象 町内在住で65歳以上の人
※全日程参加できる人で、フレイル予防教室(A・Bコース)に参加していない人

★定 員 各コース15人

★内 容 ①運動 ②栄養 ③歯科口腔 ④運動まとめ(1コース4日間)
※各コース同じ内容

★持 ち 物 動きやすい服装、室内靴、飲み物

★申込方法 電話でお申し込みください(先着順)



	担当・申込先	実施日
Cコース	地域包括支援センター 会場：ふれあいセンター	11月22日(火)・12月6日(火) 令和5年1月10日(火)・令和5年2月28日(火)
Dコース	第二地域包括支援センター 会場：笹尾コミュニティーセンター	11月16日(水)・12月21日(水) 令和5年1月25日(水)・令和5年2月22日(水)

終活セミナー介護編

★日 時 10月21日(金) 9:30～11:00

★対 象 町内在住の人

★定 員 20人(先着順)

★場 所 ふれあいセンター 会議室1

★内 容 もしもに備える～介護編～

★申 込 先 地域包括支援センター・第二地域包括支援センター

認知症予防教室

★日 時 10月26日(水) 10:00～11:30

★対 象 町内在住の人

★定 員 15人(先着順)

★場 所 笹尾コミュニティーセンター

★内 容 予防の体操とお話

★申 込 先 第二地域包括支援センター

☎ 問 地域包括支援センター ☎76-6000 第二地域包括支援センター ☎76-7771

お知らせ

※新型コロナウイルス感染症の影響で、イベントなどが中止になる場合があります。

イベント

第39回 東員町商工祭

★日時 10月16日(日)
9:00~15:00

★場所 中部公園

★内容

【ステージイベント】

- ・飛龍東員太鼓
- ・バルーンアートショー
- ・キッズダンス
- ・歌謡ショー
- ・バトンメイツフェニックス
- ・よさこい祭り ほか

【バザーコーナー】

- ・商工業者や団体による展示、即売
- ・各種バザー

【大抽選会】

抽選で豪華賞品をプレゼント！

※開催内容など変更となる場合があります。

※役場駐車場をご利用ください。

☎ 東員町商工会 ☎76-2510

第55回 東員町文化祭

★期間 10月29日(土)
~11月6日(日)

※11月1日(火)は休館日

★場所 総合文化センター

★主催 東員町・東員町教育委員会

★主管 東員町文化協会

【オープニング式典】

★日時 10月29日(土)
13:00~

★場所 総合文化センター玄関前

★内容 民謡寿会による演奏と唄

【作品展】

★展示期間

前期：10月29日(土)~11月2日(水)

後期：11月3日(木・祝)~6日(日)

★時間 9:00~17:00

(各期とも初日は13:00から、最終日は15:30まで)

★展示内容

- ・一般応募と文化協会会員作品
- ・公民館講座卒業生作品

※作品の応募状況により変更となる場合があります。

【学校作品展】

★期間 10月29日(土)~11月6日(日)

★時間 9:00~17:00

★場所 総合文化センター 調理実習室・展示室・美術工芸室

【大茶会(抹茶)】

★日時 11月6日(日)
10:00~15:00

★場所 総合文化センター
和室前の庭園

★参加費(茶券)

一般500円 18歳以下300円

※文化協会事務局で販売

※当日券あり

【囲碁大会】

10月23日(日)に予定していましたが、中止となりました。

☎ 東員町文化協会 ☎76-7711

健康・福祉

スマイルカフェ (認知症カフェ)

もの忘れなどに不安のある人やその家族が、気軽に訪れることができる集いの場です。また、本人や家族、専門職や地域住民が集い交流を通して、お互いの理解を深めることができます。お気軽にご参加ください。

★日時

10月 8日(土) 10:00~12:00

11月16日(水) 13:00~15:00

★場所 NPO法人 宅老所紫苑
(六把野新田138-5)

★内容 正しい姿勢でウォーキング
※各日同じ内容

★参加方法 申込不要、直接会場にお越しください。

☎ NPO法人 宅老所紫苑 ☎88-5708

健康相談・測定会

体組成、血圧、血糖の測定および健康相談を行います。

★日時 10月11日(火)
11月10日(木)
8:30~12:30
13:30~16:30

★場所 保健福祉センター

★対象 町内在住の人

★参加方法 申込不要、健康長寿課で受付後、会場で行います。

※健康づくりポイント事業のポイント付与対象です。

☎ 健康長寿課 健康づくり係 ☎86-2823

家族介護教室

★日時

①10月12日(水) 13:30~14:30

②10月20日(木) 13:30~14:30

★場所

①笹尾コミュニティセンター

②福泉寺(瀬古泉930)

★対象 高齢者を介護している家族や健康に関心を持っている人

★内容 ①薬の基礎知識

②ゆったり~寺ヨガ

★講師 ①吉田 武人 薬剤師

②南川 逸見 ヨガインストラクター

★定員 各日15人

★参加費 無料

★参加方法 電話でお申し込みください。

☎ パークレジデンス介護支援専門員 ☎76-0760

家族介護支援事業

季節の食材を使って一緒に料理をしませんか。

★日時 10月19日(水)
10:00~12:00

★場所 NPO法人 宅老所紫苑
(六把野新田138-5)

★内容 旬の食材でおいしい料理

★講師 伊藤 環奈 氏

★参加費 無料

★参加方法 電話でお申し込みください。

☎ NPO法人 宅老所紫苑 ☎88-5708

献血に行こう！

三重県赤十字血液センターでは、新型コロナウイルス感染症対策を徹底した上で、安全な献血会場の運営に取り組んでいます。尊い命を救うため、400ml献血を行いますので、ご協力をお願いします。

★日時 10月26日(水)
9:30~12:00

★場所 保健福祉センター

★対象 男性は17歳~69歳、女性は18歳~69歳で、かつ男女とも50kg以上の人(65歳~69歳の人には60歳~64歳までに献血の経験がある人に限ります)

※当日は薬を飲んでいても献血をお願いできる場合があります。詳しくは三重県赤十字血液センター(☎0120-05-5632)までお問い合わせください。

☎ 健康長寿課 健康づくり係 ☎86-2823

認知症家族介護者相談会

認知症に関わる悩みや不安の相談をお受けします。また、介護者同士で情報交換も行っています。

★日時 11月10日(木)
10:00~11:30

★場所 笹尾コミュニティーセンター

★参加方法 申込不要、直接会場にお越しください。

☎ 健康長寿課 健康づくり係 ☎86-2823

ハートリフレッシュ相談 ~こころの健康相談~

最近訳もなくイライラが募ったり、困っていることはありませんか。病院へ行くほどではないことでも、1人で悩まず相談してみませんか？

★日時 11月16日(水)
13:30~16:30

★場所 保健福祉センター

★担当 大仲さつき病院医師

★申込期限 11月14日(月)

★申込方法 電話でお申し込みください。

☎ 健康長寿課 健康づくり係 ☎86-2823

特定健康診査 後期高齢者健康診査

7月から始まった特定健康診査の受診期限は、11月30日(水)までです。特定健康診査は、生活習慣病の発症予防や早期発見・改善を目的としています。

なお、協会けんぽ(旧政府管掌健康保険)、健康保険組合、共済組合保険などの加入者は、受診期間が異なりますので、各保険者へお問い合わせください。

※新型コロナウイルス感染症拡大の影響により、変更または見合わせている場合があります。受診の際は医療機関にお問い合わせください。

★対象

- ・40歳から74歳までの国民健康保険加入者
- ・75歳以上の後期高齢者医療保険加入者

☎【特定健康診査に関すること】
保険年金課 ☎86-2805
【後期高齢者健康診査に関すること】
三重県後期高齢者医療広域連合
☎059-221-6884

募集

母子保健推進員(母推さん) 募集中です！

子育て家庭を見守るサポーターとして一緒に活動しませんか？

★主な活動内容

こんにちは赤ちゃん訪問、幼児健診の受付などの補助、離乳食教室の託児

★応募条件

- ・町内在住の育児経験がある、または母子保健に関する知識や子育て支援に興味や熱意がある人
- ・研修、交流会への参加やボランティア活動ができる人

★応募期限 11月30日(水)

応募方法など詳しくは町ホームページをご覧ください。



町ホームページ▶

☎ 子ども家庭課 子ども総合相談室
☎86-2872

お知らせ

三重県最低賃金が 「時間額933円」に改定

三重県最低賃金は、10月1日から31円引き上げられて「時間額933円」になりました。なお、特定の産業に該当する事業場で働く労働者には、特定(産業別)最低賃金が適用されます。

また、中小企業支援のための業務改善助成金制度などの支援策がありますので、ぜひご活用ください。

☎ 三重労働局 労働基準部賃金室
☎059-226-2108

女性の再就職、 キャリアアップを応援します

再就職への不安や悩みを解消し、スキルアップをサポートする研修のほか、専属のキャリアコンサルタントによるキャリアカウンセリング、就職相談、企業見学、職場体験などをとおして、自分らしい働き方や希望に沿った仕事探しをお手伝いします。詳しくは町ホームページをご覧ください。



町ホームページ▶

問 公益財団法人 三重県産業支援センター
☎86-2806

10月

里親月間

里親制度とは、親の病気や事故、教育困難などのさまざまな事情で、保護者と一緒に暮らせない子どもを家庭へ迎え入れ、温かい愛情と正しい理解を持って養育する制度です。県内では、約200世帯が里親に登録されていますが、子どもたちが住み慣れた地域で生活していくためには、より多くの里親が必要です。

里親についてオンライン説明会や座談会などを開催していますので、関心のある人はホームページをご覧ください。お気軽にお問い合わせください。



ホームページ▶

問 社会福祉法人アパティア福祉会児童
家庭支援センターまおええやん♡里親
☎059-327-7700 (平日9:00~17:00)

福祉フェア

東員町福祉事業所連絡協議会による『福祉フェア』を開催します。

★日時 10月23日(日)
10:00~15:00

★場所 イオンモール東員 カブキコート

★内容 町内の福祉サービス事業所の紹介、介護用品の展示、介護・福祉相談、健康相談を行います。またボランティアによるハーモニカ演奏も行います。

問 東員町福祉事業所連絡協議会事務局
(東員町社会福祉協議会内)
☎76-1560

「リサイクルの森」 体験プログラム

トイレットペーパーの芯でリース作り

★日時 10月29日(土)
10:00~/13:00~

★場所 桑名広域清掃事業組合
リサイクルの森管理棟2階

★対象 桑名市・東員町・木曾岬町
在住の人

★定員 各回5グループ、25人

※先着順

※小学生以下の人は保護者同伴

※お子さんは上靴持参

★申込方法 電話でお申し込みください。

★申込期限 10月28日(金)
※土・日曜日を除く

モノ・コトショップ同時開催！
10:00~15:00

問 桑名広域清掃事業組合
リサイクルの森 ☎87-5133

民事介入暴力巡回無料法律相談

暴力追放三重県民センターによる「民事介入暴力巡回無料法律相談」を開催します。暴力団などからの不当な要求や嫌がらせなどにお困りの人に対し、専門的な相談を取り扱うセンター相談委員や警察官、弁護士が直接皆さんからの相談をお聞きします。

※相談無料、秘密厳守します。

★日時 10月27日(木)
13:00~16:00

★場所 四日市市総合会館7階
(四日市市諏訪町2-2)

問 いなべ警察署 ☎84-0110

福祉の就職フェア in みえ

福祉・保育などの仕事を探している人を対象に、就職説明会を開催します。また、福祉について相談できる「おしえて福祉のこと」も実施します。

★日時 10月30日(日)

第1部 10:30~12:00 (21法人)

第2部 14:00~15:30 (20法人)

★場所 イオンモール津南 3階
イオンホール

★対象 福祉・保育などの職場に就職希望または関心のある一般・学生

★申込方法 電話または特設サイトからお申し込みください。

★申込期限 10月27日(木)



特設サイト▶

問 三重県社会福祉協議会 三重県福祉
人材センター ☎059-227-5160

東員町最終処分場 申請方法の変更について

最大積載量1,000キログラムを超える車両で、東員町最終処分場に土砂等を搬入する場合は、自動車車検証の原本を申請時に提示していただくことになりました。ご理解いただけますよう、よろしくお願いいたします。

☎ miraい環境課 ☎ 86-2807

ハッピードリームサーカス 桑名公演

ハッピードリームサーカス桑名公演が開催されます。町内在住・在学・在勤の人は、特別割引前売券が購入できます。皆さん、ぜひお越しください。

★日程

12月9日(金)～令和5年3月5日(日)

★場所 イオンモール桑名 臨時駐車場特設テント

★チケット購入 チケットぴあ

★販売期限 令和5年1月30日(月)



チケットぴあ▶



主催：三重テレビ放送株式会社
後援：東員町・東員町教育委員会

☎【公演について】

ハッピードリームサーカス事務局
☎059-223-3380(三重テレビ内)
(平日10:00～12:00、13:00～17:00)
【チケットについて】
チケットぴあ名古屋 ☎0570-07-8833
(平日11:00～17:00)

100歳おめでとうございます！

例年水谷俊郎町長が100歳を迎える人を訪問し、長寿をお祝いしていますが、今年は新型コロナウイルス感染症の影響で、中止となりました。今回はお名前だけの紹介となりますが、皆さん本当におめでとうございます。

- ・安藤 貞子 さん (笹尾東)
- ・谷口 ふみ^え さん (城山)
- ・大塚 みさ子 さん (城山)
- ・杉山 か^えのづ^え さん (長深)
- ・中山 きみ子 さん (南大社)
- ・石垣 久 さん (北大社)



OMIGOTOIN
健康活躍のまち 東員町



ハロウィンジャンボ5億円
(1等3億円・前後賞各1億円合わせて)

ハロウィンジャンボミニ5,000万円
(1等3千万円・前後賞各1千万円合わせて)

この宝くじの収益金は市町村の明るく住みよいまちづくりに使われます。

9月21日※2種類同時発売! 発売期間 9/21◎～10/21◎
抽せん日 10/28◎

公益財団法人三重県市町村振興協会 各1枚 300円

東員町
番組案内

とういんプラムトピックス

ケーブルテレビ12chで放送中!

～町のHOTな話題～

★時 間 7:00～、13:00～、19:00～、22:00～
※毎週金曜日に番組を更新！放送時間は15分

～スペシャル番組～

東員第一中学校 体育祭

★日 時 10月14日(金)～20日(木) 19:15～ (予定)

※とういんプラムトピックス・スペシャル番組の詳細な放送内容は、放送番組内、町ホームページでお知らせしています。
※番組は予告なく変更になる場合があります。
※トピックスはインターネットでも！町ホームページ内からプラムトピックスを検索。

☎ 政策課 広報秘書係 ☎ 86-2862

※新型コロナウイルス感染症拡大防止のため、お出かけ前の検温、マスク着用をお願いします。

子ども総合相談室 & 子育て支援センター 情報

子ども総合相談室

イベント名	日時	内容	場所	申し込み
1歳6か月児健康診査	10月20日(木) 13:00～	問診、歯科・内科健診、身体計測、相談 対象 令和3年2月1日～3月31日生の幼児	保健福祉センター	不要 対象者に通知します
離乳食教室後期	11月8日(火) 受付9:50～	離乳食(後期・完了期・幼児のおやつ)の進め方、育児・栄養相談 対象 生後8カ月～10カ月の乳児の保護者		11月2日(水)まで 定員10人

子育て支援センター

場所: 子育て支援センター ふれあいセンター2階

イベント名	日時
子育て相談(電話相談・面接相談) ※Eメールでも秘密は厳守します。お気軽にご相談ください。	月～金曜日 8:15～17:00
なかよし広場	月～金曜日 第1部 8:30～10:00 第2部 10:15～11:30 ※第1・2部のみ利用制限あり 第3部 13:00～14:30 第4部 14:45～16:00
親子ミニサロン「ベビーヨガ」 定員8組程度 ※要予約	10月25日(火) 10:15～11:15
おしゃべりサロン(2歳児) 定員5組程度 ※要予約	11月1日(火) 10:15～11:15
親子ふれあい広場「公園へ行こう!」 定員15組程度 ※要予約	11月5日(土) 10:00～11:00 ※土曜開放日は中止します

☎ 子ども家庭課 子ども総合相談室 ☎ 86-2872 子育て支援センター ☎ 86-2876 Eメール nakayosi@town.toin.lg.jp

ふれあい相談

相談内容	日時	場所	問い合わせ
出張年金相談 ※完全予約制(1カ月前から申込可) 予約される場合は、基礎年金番号の分かるものをご準備ください。	10月13日(木)・20日(木)・27日(木) 11月10日(木)・17日(木)・24日(木) 10:00～12:00、13:00～15:00	柿安シティホール (桑名市民会館)	四日市年金事務所 ☎ 059-353-5515
心配ごと相談・無料弁護士相談 ※要予約 法律に抵触する場合は、相談に応じることができません。	10月16日(日) 9:30～11:30	笹尾コミュニティセンター	東員町社会福祉協議会 ☎ 76-1560
	11月7日(月) 9:30～11:30	ふれあいセンター	
消費生活相談 ※要予約	10月14日(金) 10月28日(金) 11月11日(金) 9:00～12:00	保健福祉センター	町民課 町民活動係 ☎ 86-2806
北勢地域若者サポートステーション出張相談 ※予約不要	11月2日(水) 10:00～12:00		北勢地域若者サポートステーション ☎ 059-359-7280

広報とういん 令和4年10月号 23

<p>キリトリ</p> <p>10/30(日) vs 高知ユナイテッド SC 13:00 キックオフ</p> <p>東員町の皆さん</p>	<p>キリトリ</p> <p>10/16(日) vs 東京武蔵野ユナイテッド FC 13:00 キックオフ</p> <p>東員町の皆さん</p>
<p>朝日ガスエナジー東員スタジアム</p> <p>※本券で4名様までご入場 できます。芝生ゾーンおよ びスタンドゾーンでお使い いただけます。</p> <p>無料招待券</p>	



町の人口と世帯数
令和4年8月31日現在 (内前月比)
男 12,721人(-10)
女 13,157人(-11)
計 25,878人(-11)
世帯数 10,105世帯(-9)



わが家の 大将



多湖 瑛大くん (10カ月)

つよくて優しい男の子になりますように。
生まれてきてくれてありがとう。

(鳥取：聡志さん・麻由さん)

お子さんの写真を載せてみませんか。
掲載時に就学前のお子さんを対象とします。
なお、ペットの写真も募集しています。
掲載希望の方は、政策課広報秘書係
(☎86-2862) までお問い合わせください。

広報カレンダー 新型コロナウイルス感染症の影響でイベントなどが中止になる場合があります。

日	月	火	水	木	金	土
						10月 1
2	3	4	5	6	7 マタニティ教室パート1 9月号 P23	8 よみきかせ会 P17 スマイルカフェ (認知症カフェ) P19
9	10	11 親子ミニサロン 9月号 P23 健康相談・測定会 P19	12 妊婦・育児相談 9月号 P23 家族介護教室① P19	13 離乳食教室前期 9月号 P23 出張年金相談 P23	14 消費生活相談 P23	15 大仲さつき病院 市民 公開講座 9月号 P20 空き家対策セミナー 9月号 P20
16 東員町商工祭 P19 心配ごと相談・ 無料弁護士相談 P23	17 ほんわかシアター によるミニシアター 9月号 P23	18	19 家族介護支援事業 P20	20 家族介護教室② P19 1歳6か月児健康診査 P23 出張年金相談 P23	21 行政相談日 P14 終活セミナー介護編 P18	22 よみきかせ会 P17 NPO カフェ P18
23 福祉フェア P21	24	25 親子ミニサロン P23	26 認知症予防教室 P18 献血の日 P20	27 民事介入暴力巡回 無料法律相談 P21 出張年金相談 P23	28 認知症サポーター 養成講座 P13 消費生活相談 P23	29 東員町文化祭(～11/6) P19 「リサイクルの森」 体験プログラム P21
30	31	11月 1 おしゃべりサロン (2歳児) P23	2 若者サポートステーション出張相談 P23	3	4	5 親子ふれあい広場 P23

今月の納付は 国民健康保険料(4期分) ……10月31日 後期高齢者医療保険料(4期分) ……10月31日
介護保険料(4期分) ……10月31日 町県民税(3期分) ……10月31日

●広報配布に関するお問い合わせ/株式会社 ミッド八光 TEL059-394-3475 FAX059-394-3452 受付時間 9:00～17:00 月曜日～金曜日
※お問い合わせの場合は名前・住所もお尋ねします。町民サービス向上のため、ご了承ください。

おみごと!

Veertien

M I E vol.25

11:00～
ホームゲームはお祭りダア!

おいしい地元グルメはもちろん!
縁日やダンスもあって丸ごと遊べる!

ヴィアティン三重は東員町にホームスタジアムを持ち三重県を拠点にJリーグ入りをめざして活動するサッカークラブです。このコーナーではヴィアティン三重の選手などを紹介します!

PICK UP!

寺尾 憲祐 選手

生年月日: 1998/10/27 身長: 167cm 体重: 58kg
出身地: 三重県桑名市 所属チーム経歴: 桑名久米 SC→
ヴィアティン北勢 FC (ヴィアティン U-15)
→四日市中央工業高校→FC マルヤス岡崎
得意なプレー: ドリブル突破、チャンスメイク
サッカーを始めた年齢: 6歳 好きな選手: 中村 俊輔 選手
好みのタイプ: 一緒に笑ってくれる人
東員町の皆さんにひとこと:
僕たちと一緒に J3 昇格の壁をぶち破りましょう!!!

10/16 (日) 13:00 キックオフ vs 東京武蔵野ユナイテッド FC
朝日ガスエナジー東員スタジアム
東員町の皆さん **無料招待券**

※本券で4名様までご入場できます。芝生ゾーンおよびスタンドゾーンでお使いいただけます。

10/30 (日) 13:00 キックオフ vs 高知ユナイテッド SC
朝日ガスエナジー東員スタジアム
東員町の皆さん **無料招待券**

※本券で4名様までご入場できます。芝生ゾーンおよびスタンドゾーンでお使いいただけます。