

広報とういん

TOIN

東員町の広報紙

2023

3
月号

No.567

歴史に触れる



今月の特集 郷土のお宝に迫る

おみごと!があふれる町へ

OMIGOTOIN



特集 郷土のお宝に迫る

郷土のお宝に触れてみませんか？



東員町内でこれまでに発掘調査された遺跡の出土品（縄文土器や弥生土器など）を実際に見たことはありますか？

実際に縄文土器や弥生土器などが、私たちの住む東員町で出土しています。

社会教育課 西野 順二さん

東員町郷土資料館

城山小学校の教室を利用した「東員町郷土資料館」では、主に昔のくらしで使われていた民具・農機具類のほか、中世城館「山田城」跡や村前遺跡（瀬古泉）の発掘出土品など町内で出土した貴重なお宝を展示しています。縄文土器や弥生土器など教科書でしか見たことがないような歴史的産物を自分の目で見て、触れて歴史を感じることができます。

東員町郷土資料館の外観▶



手に取って学ぶ、感じて学ぶ

東員町郷土資料館は、一般の人の見学だけではなく町内外の小学生が授業の一環として利用しています。
この日は、笹尾西小学校3年生の児童が訪れていて、自分たちの住むまちの出土品を実際に手に取って眺め、歴史的展示物を観察し歴史について学んでいました。



見て学ぶ、聞いて学ぶ

この日は、西野さんの他に東員町文化財調査委員の皆さんも参加し、児童へ郷土資料の歴史や使い方などについてお話をしていました。児童たちもわからないことがあると委員へ質問し、説明を受けたことをメモしていました。教科書で見たことがある土器などを実際に間近で見た児童たちは、興味津々に話を聞いていました。



◀この日参加した東員町文化財調査委員の皆さん

試掘・発掘調査を行っています

東員町郷土資料館では、現在の武道館や総合体育館などの建設時（昭和57～61年頃）に発掘調査を行った時の出土品も展示しています。

現在、町が行っている東員第一中学校移転事業についても、移転予定地の山田地内は、山田廃寺と西畑遺跡の埋蔵文化財包蔵地範囲内*にあり、影響のある遺跡の状況などを事前に把握するために試掘調査を行いました。

*埋蔵文化財包蔵地について

埋蔵文化財の存在が知られている土地のこと。この土地で開発行為を行う場合は、文化財保護法に基づき町教育委員会に届け出る必要があり、その開発行為によって、地下にある遺跡に影響を及ぼす場合は発掘調査を行い記録保存する必要があります。

試掘調査（一次調査）

試掘調査は、工事前に埋蔵文化財の有無などを確認するため、部分的に行う発掘調査です。今回、町が行った試掘調査では、土地所有者承諾のもと、重機を使って地面を水平に掘って、地層の色や質の違いなどを調査しました。細かいところはスコップなどを使い人の手で丁寧に掘りながら、途中で土器や住居の跡などが見つからないか確認しています。試掘調査が終わると、土を元に戻し現状復帰を行いました。

本発掘調査（二次調査）

試掘調査の結果をもとに、町教育委員会や県教育委員会、その他関係機関と協議を行います。

その後、総合的に東員第一中移転事業に関わる開発工事が確定した時点で本発掘調査の方法などについて協議を行い、その結果に従い発掘調査を行います。

試掘調査はこうして行っています



①試掘調査の全景 ②ショベルカーで人の手が加えられていない地層まで掘っていきます。 ③ショベルカーで掘ったところを、人の手で丁寧に人為的な掘削などの痕跡（遺構）や人工的に作られた物（遺物）がないか探します。 ④③で見つけた部分を白線で目印をつけた後、測量をして記録します。

遺構を発見

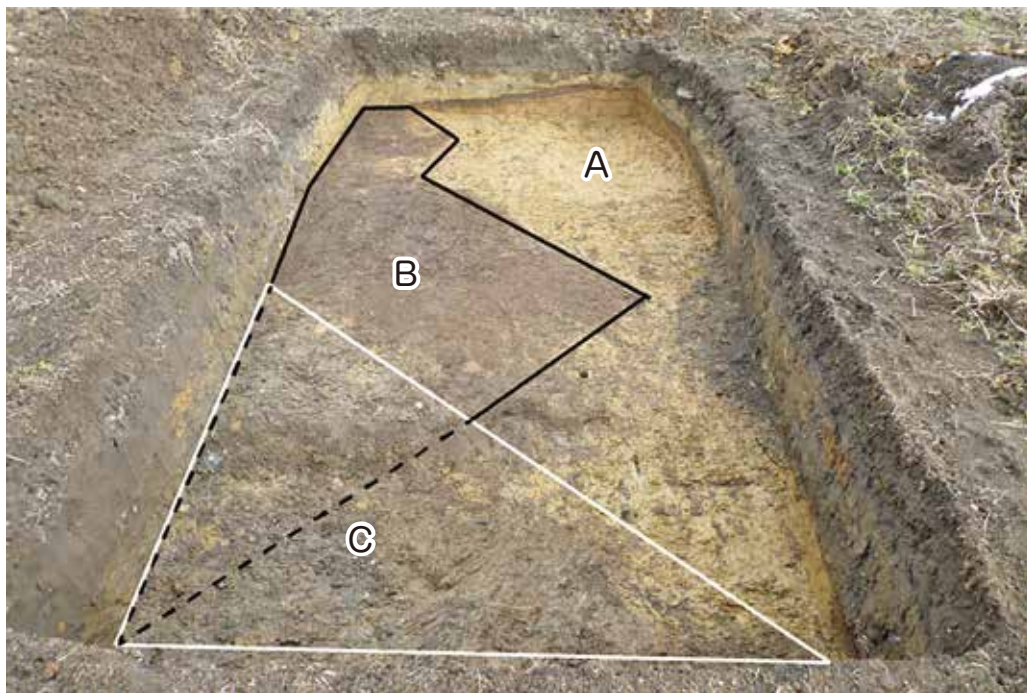

- A… もともとの土地にあった土
- B… 土を掘った後に堆積した土
- C… Bより後に堆積した土

黄色い土 (A) が人為的に掘られたことで黒茶色 (B) の土が堆積していることから遺構と考えられ、形状などから竪穴式住居であると推測されます。また、遺構の半分以上が灰色の土 (C) によって切られていて、その部分からコンクリートが出土したことから、現代に埋められた遺構であることが分かりました。古い航空写真を見ると、この場所に水路が作られていたことから、その水路の一部であると考えられます。

土の中に隠されたヒントを探す

過去の人の痕跡は「土の中」に隠されています。土地に堆積した地層を調べることで、どのような過去を持った土地なのか、どのような大地にあるのかがわかります。そして、遺構があった場合、掘られた穴がどの地層の土が埋まっているかで、いつの時代に埋まったのかも解かる場合があります。



◀ 学芸員資格を持つ西野さんは、採取した土の色を調べ、いつの時代の地層なのかを調べていました。



皆さん、いかがでしたか？ 私たちが住んでいる東員町の生いたちや、歴史を知って、郷土への愛着と誇りを深めてみませんか？

問 社会教育課 ☎86-2816



1/5 東員町消防団出初式

毎年1月5日に行われる新春恒例の東員町消防団出初式が行われ、東員消防署や町内の消防団員などが参加しました。式では、水谷町長が訓示を述べると、団員たちは真剣な表情で聞いていました。その後、各団から推薦された団員などに、団長から表彰状が手渡されました。

式の後には、神田池公園で水面に向かって一斉に放水訓練を行い、団員たちはきびきびとした動きで、日ごろの訓練の成果を発揮していました。



1/10 猪名部ジンジャーエールで応援

東員町観光振興会が、受験を控えた町内2校の中学3年生に、猪名部ジンジャーエールを寄贈しました。毎年、観光振興会は猪名部神社で合格祈願したジンジャーエールを届けて、受験生の応援をしています。

今回の寄贈を受けて日置教育長は「地域の人たちが応援してくれている姿は、生徒たちが受験を乗り越えていく糧になると思います。本当にありがとうございます」と感謝の言葉を述べていました。



1/18 特産品認定審査会

町では、町の認知度向上を目的に、特産品認定制度を設けています。今回の審査会では、新たに東員町産の食材を使った食品5品目が認定されました。今回認定された商品は、ミナミ産業株式会社の「やみつき揚げ」、NINE BAKERYの「大豆のミルクハース」、まこと商店の「さつまいもとアーモンドのタルト」「干し芋」、東員Lab.の「黒きな粉」です。

今回認定された商品は、町内の飲食店などで販売されています。



1/22 東員子どもカレッジ 天体観望

町内の子どもたちを対象に「きらめく☆星空の下さぁ始めよう天体観望」が総合文化センターで行われ、11組24人が参加しました。はじめに、講師の伊藤 朝生さんから土星や火星などの説明がありました。その後、2班に分かれて、屋上と天体観測室にある大型屈折式望遠鏡で、天体観望が行われました。この日は雲が多かったですが、参加した子どもたちは楽しそうに望遠鏡を覗き込みながら、土星や火星の観望をしていました。



1/23 デジタル化推進に関する連携協定

行政業務のデジタル化やデジタル技術を利用した住民サービスの利便性向上を目的に「東員町デジタル化推進に関する連携協定」を株式会社JDSCと締結しました。株式会社JDSC DXソリューション事業部長 吉井 勇人さんは「東員町は教育に力を入れているので、プログラミングなどのデジタルを取り入れた授業などを行いたいです。子育て世代からフレイル予防まで、日本一DXの取り組みが行われている町にしたいです」と話していました。



1/24 人権擁護委員委嘱式

人権擁護委員委嘱式が行われました。はじめに、6年にわたり人権擁護委員として活躍し、今回退任の伊藤 修さんへ、法務大臣からの感謝状が贈られました。続いて、新任の近藤 貴子さんと再任の中村鈴子さんへ、法務大臣からの委嘱状が伝達されました。委嘱を受けて近藤さんは「精一杯務めます」と力強く話していました。

人権擁護委員は、人権相談活動として電話相談や人権啓発活動を行っていきます。



1/29 イオンモール東員 1/2成人式

町内在住の小学4年生を対象に、イオンモール東員で、1/2成人式が行われました。これは今年の秋に10周年を迎えるイオンモール東員が記念に企画したものです。式では、参加した皆さんが将来の夢や希望の発表を行いました。会場内には記念写真や将来の夢を桜の台紙に書き込むコーナーも設けられ、目標を書いたり、写真を撮ったり、皆さん楽しそうにしていました。夢が書かれた桜のボードは、20歳を迎えるまでの10年間大切に保管されるそうです。



2/5 第41回東員町音楽祭

新型コロナウイルス感染症の影響により、3年ぶりの開催となる第41回東員町音楽祭が、総合文化センターひばりホールで行われました。

今回の音楽祭では、東員子どもカレッジの生徒や東員女性コーラス、東員アンサンブルオーケストラ、東員第一中学校吹奏楽部、東員第二中学校吹奏学部、企画事業としてピアノの発表などがありました。

参加者たちが奏でる多種多様な音楽に、観客の皆さんは、楽しそうに聞き入っていました。



ピックアップ

防災ハザードマップが新しくなりました

東員町防災ハザードマップが新しくなりました。新しいハザードマップは広報とういん3月号と一緒に配布しています。ハザードマップは災害が発生してから見るものではなく、災害発生前から学習・対策をして、災害時に命を守る最善の行動ができるようにするものです。

ハザードマップは「災害時に緊急的に使用する」表面と「災害発生前に学習する」裏面に分かれています。災害はいつ起こるか分かりません。ハザードマップを活用して、東員町で起こり得る災害を学び、私たちがとるべき行動を考えておきましょう。

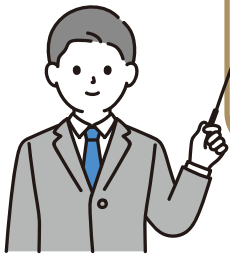

新しいハザードマップには、避難計画や備蓄品チェックリストが載っています。家族で相談して書き込み、みんなが分かる場所に保管しておきましょう。

問 総務課 防災対策室 ☎86-2824



令和4年度まちづくりセミナー

ゼロカーボンアクション 2050年の東員町はどんなまち？

町では第6次総合計画を基に「東員町ゼロカーボンシティ宣言」を行いました。この取り組みの実現には、町民の皆さんやさまざまな団体との協働が必要です。

大きな目標ですが、目標を達成するためには小さな一歩が大切です。私たちの未来のためにどうすれば良いか一緒に考えてみませんか。

- ★日 時 3月21日(火・祝) 14:00～16:00
- ★場 所 保健福祉センター ホール
- ★講 師 東海大学 教養学部 人間環境学科 准教授 小坂 真理 氏
- ★参加費 無料(託児あり)
- ★申込方法 電話・FAX・Eメール・申込フォーム
※FAX・Eメールで申し込みをする場合は、名前・住所・電話番号を記載してください。
- ★申込期限 3月18日(土)



申込フォーム▶



東員町ゼロカーボンシティ宣言

2050年までに温室効果ガス排出量を実質ゼロとする「ゼロカーボンシティ東員町」の実現に向けて取り組むことを令和4年9月1日に宣言しました。

問 政策課 政策係 ☎86-2811 FAX 86-2858 Eメール seisaku@town.toin.lg.jp

農業で東員町の未来を考える

町内在住の大学生、伊藤 瑠那さんが、町や農業の魅力を再発見してもらうために制作した作品「とういんMarket」を役場で展示しています。

とういんMarketに込めた思い

とういんMarketには「農業の後継者が減少していく中で、東員町の皆さんに農業や町の魅力を再発見してもらい、農業を盛り上げることで、東員町を“農業で稼げる町”としていきたい」という思いが込められています。町内で暮らす人々たちにとって「農業に触れる場・交流の場・働く場・自分の仕事を知ってもらう場」になるような複合施設の模型を制作しました。

伊藤さんが東員町のために一生懸命考えて作り上げた作品を見て、皆さんも町の未来を考えてみませんか。

★展示場所 役場1階 ロビー

★展示期限 3月31日(金)



伊藤 瑠那さん

町内在住の名古屋学芸大学4年生。

「とういんのおこめ」のパッケージと封筒をデザインするなど、町の事業に協力してくれています。



▲とういんMarketの模型とパネル

問 産業課 新産業創造推進室 ☎86-2808

陸上競技場の愛称が変わりました

株式会社LA・PITAと東員町スポーツ公園陸上競技場の指定管理者である株式会社ヴィアティン三重ファミリークラブが、新たにネーミングライツパートナー契約を締結しました。

契約期間は2月1日(水)からの3年間で、愛称は**LA・PITA東員スタジアム** (通称：ラピスタ) です。

みんなラピスタに集まって
ヴィアティン三重を応援してね！



問 陸上競技場 ☎76-0481

未来のためにみんなで投票！

4月は 統一地方選挙

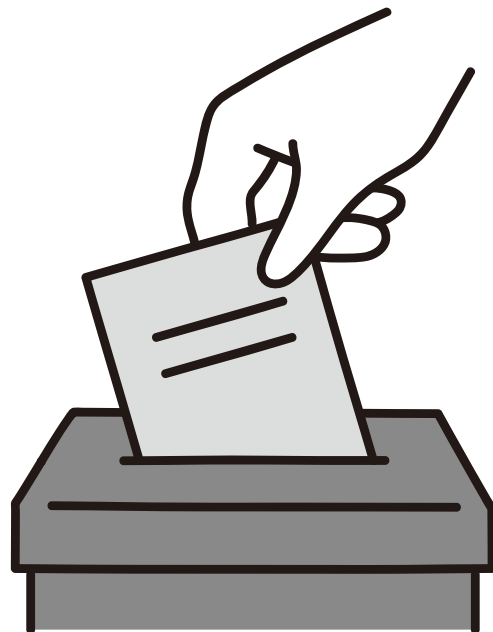

4月に昭和22年4月の第1回から数えて20回目の統一地方選挙が実施されます。

地方分権の進展に伴い、地域住民の福祉向上と地域社会の発展のため、地方公共団体の果たす役割は極めて重要なものとなってきています。

そこで、私たちは、暮らしを良くし「すてきな三重」にするためには「私たちの意見を聞き、反映させてくれる代表者」を選ぶ必要があります。その代表者を決めるのが、今回の三重県議会議員選挙および東員町長選挙です。

代表者の役割が重要になるのと同様に、私たちの一票もより貴重になります。私たちの未来を決めるのは、私たちの貴重な一票です。この機会を大切に、皆さんそろって投票しましょう。

▶ 統一地方選挙の日程 ◀

三重県議会議員選挙

投票日 4月9日(日)

告示日 3月31日(金)

東員町長選挙

投票日 4月23日(日)

告示日 4月18日(火)

期日前投票について

投票は選挙当日投票所で行うのが原則ですが、選挙期日に仕事や用務などの理由で投票所にいけない場合は、期日前投票をすることができます。あらかじめ入場券裏面の宣誓書を記入し、期日前投票所へお越しください。

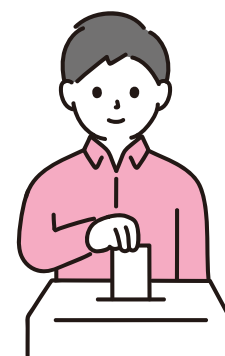

★期日前投票ができる期間

三重県議会議員選挙	4月1日(土)～8日(土)
東員町長選挙	4月19日(水)～22日(土)

★時 間 8:30～20:00

★場 所 総合体育館1階 第1会議室

東員町長選挙立候補予定者説明会

4月23日執行予定の東員町長選挙の立候補予定者を対象に、選挙に関する各種手続きなどの説明会を開催します。

★日 時 3月22日(水) 14:00～

★場 所 役場西庁舎2階 201会議室

★持ち物 印鑑、筆記用具

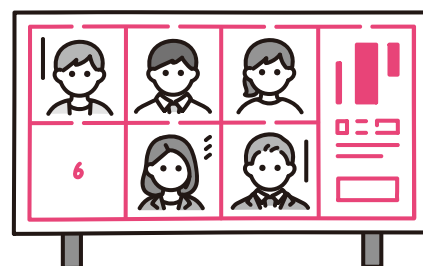

選挙公報について

三重県議会議員選挙、東員町長選挙の各選挙時に、選挙管理委員会が発行する候補者の氏名・経歴・政見などが記載された選挙公報を、中日新聞販売店から配達される新聞(中日新聞など)折り込みとポスティングで配布します。有権者でない世帯にも配布されますが、ご理解いただきますようお願いいたします。

なお、選挙公報は総務課・笹尾連絡所・総合文化センターにも置く予定です。

三重県統一地方選挙啓発標語

「投票は 明るい未来を 築くかぎ」

この標語は、応募作品121点の中から選出され、統一地方選挙において、県内で投票参加の呼びかけや投票日の周知を行うときに使われます。



▲明るい選挙キャラクター 選挙のめいすいくんファミリー

問 東員町選挙管理委員会事務局(総務課)

☎86-2800 FAX 86-2850 Eメール soumu@town.toin.lg.jp

とういんファミリー・サポート・センターを利用しませんか

ファミリー・サポート・センター事業は、子育ての「援助を受けたい人」と「援助を行いたい人」が会員となり、地域で相互援助活動（有償）を行う事業です。

とういんファミリー・サポート・センターでは、会員同士の相互援助活動のマッチングや連絡、調整、援助会員に対する講習会、交流会などを実施しています。

こんな時に利用できます



幼稚園、保育園、小学校、放課後児童クラブなどへの送迎



保育施設の時間外や学校の放課後などの預かり



買い物などの外出や冠婚葬祭、他の子どもの学校行事のときの預かり

とういんファミリー・サポート・センターの仕組み

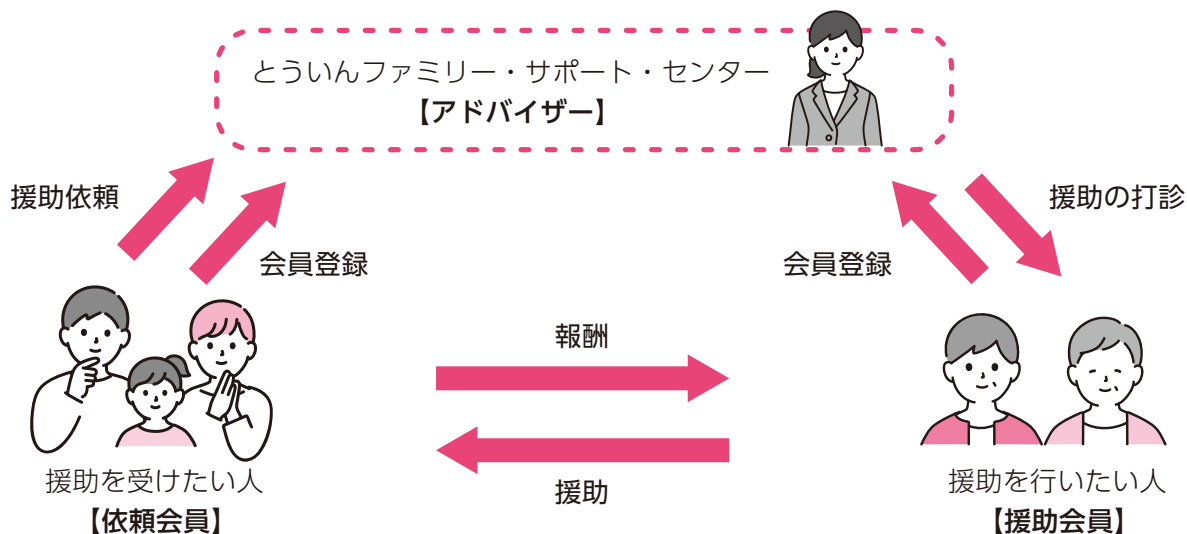

会員を募集しています

依頼会員

【援助を受けたい人】

町内に在住・在勤・通学をしている、おおむね生後3カ月（首すわり）から小学6年生までの児童を養育している人

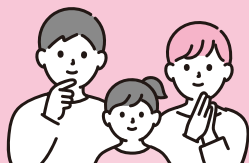

援助会員

【援助を行いたい人】

町内および近隣市町在住の、20歳以上で健康な人
※援助会員養成講座の受講が必要です。

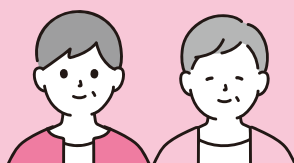

両方会員

援助を受けること、行うことの両方を希望する人。必要に応じて、依頼会員と援助会員のどちらかで活動します。



利用の流れ

依頼会員【援助を受けたい人】

- ①とういんファミリー・サポート・センターに面談の予約を入れます。
- ②面談でアドバイザー（センター職員）が話を聴き、会員登録についての説明の後、登録の手続きをします。
- ③援助会員とアドバイザー同席で顔合わせをします。
- ④援助が必要になったら、センターに連絡します。アドバイザーが援助会員に援助依頼をします。
- ⑤援助活動が終了したら、援助会員に報酬を払います。

日々の育児のこと、お父さん・お母さんの気持ち、子どもの成長についてなどの話を聞き、子どもたちにとってよりよい援助を一緒に考えます。



援助会員【援助を行いたい人】

- ①援助会員養成講座を受講します（町や近隣市町で年2回開催）。
- ②とういんファミリー・サポート・センターで、面談と会員登録の手続きをします。
- ③依頼会員・お子さんとアドバイザー同席で顔合わせします。
- ④センターから依頼の打診がきます。
- ⑤援助活動が終了したら、依頼会員から報酬を受け取ります。

利用料金（報酬）

	時 間	月～土曜日	日曜日・祝日・年末年始
通常サポート	7:00～19:00	700円	800円
	上記以外の時間帯	800円	900円
緊急サポート	7:00～19:00	1,000円	1,200円
	上記以外の時間帯	1,200円	1,200円

※1時間あたりの金額です。1時間以内の活動時間は1時間とみなします。

※食事提供や自家用車利用のときなどは、別途費用がかかる場合があります。

※緊急サポートは、依頼受付時間からサポート開始まで6時間未満の場合などのことをいいます。

※キャンセル料については次のとおりです。

前日までの取り消し：無料 当日取り消し：依頼時間利用料の半額 無断取り消し：依頼時間利用料の全額

※利用料金には助成制度があります。詳しくはお問い合わせください。



興味のある人や詳しい話を聞きたい人は、とういんファミリー・サポート・センターにご連絡いただくか、町ホームページをご覧ください。



▲町ホームページ

問 とういんファミリー・サポート・センター

特定非営利活動法人三重県子どもNPOサポートセンター 北勢中部地域センター

四日市市富田1丁目8-11 子育て広場：ドロッピン内

☎080-9729-3095 Eメール touinfsc@gmail.com

(火～金曜日 10:00～17:00 土曜日 10:00～12:00)

※この事業は、特定非営利活動法人三重県子どもNPOサポートセンターが東員町から委託を受け実施しています。

日曜窓口を開設します

就職や進学などで引っ越しを予定している人、また証明書の交付を受けたくても平日来庁できない人のために、日曜窓口を開設します。ぜひご利用ください。



実施日時

3月26日(日) 8:15 ~ 17:00

開設窓口

課名	業務内容	問い合わせ
町民課	転入届、転出届、転居届、印鑑登録の各種手続き、各種証明書の交付、戸籍届出、マイナンバーカードの交付・更新・申請 ※マイナンバーカードの手続きは要予約	☎86-2806
税務課	各種税証明書の交付、原付などの届け出、税金の納付	☎86-2801
保険年金課	国民健康保険、後期高齢者医療保険、福祉医療費助成、国民年金の手続き	☎86-2805
子ども家庭課	児童手当の手続き、母子健康手帳の交付、予防接種予診票の交付	☎86-2872
健康長寿課	介護保険の手続き	☎86-2823
地域福祉課	障がい福祉・自立支援医療の手続き	☎86-2804
上下水道課	水道開始・中止の手続き（開始・中止業務は翌日以降） 水道使用者変更の手続き、料金の納付	☎86-2812

※日曜窓口は一部の窓口を開設します。届け出の種類によっては、再度ご来庁いただく場合があります。

あらかじめご了承ください。

※笹尾連絡所は休みです。

本人確認を行っています

虚偽の届け出などを未然に防止するために、窓口にお越しいただいた人の本人確認を行っています。手続きによって必要となる本人確認書類が異なりますので、事前にお問い合わせください。

ご理解とご協力をお願いします。



ロシアの絵本

しずかなおはなし サムイル・マルシャーク / ウラジミル・レーベデフ

背ラベル Eマ

静まりかえった深い森の中で展開する、ハリネズミ一家の物語。ロシアの代表的絵本。



おしっこぼうや ウラジーミル・ラドゥンスキー

背ラベル Eラ

「小便小僧」のモデルになったといわれる小さな男の子のお話。



マーシャと白い鳥 ミハイル・ブラートフ

背ラベル Eテ

白い鳥にさらわれた弟を連れ戻すため、マーシャはひとりで森へ。ロシアの民話を幻想的な画風でえがいた絵本。



<背ラベル>とは本の背表紙に貼ってあるラベルのことで、色と数字などで本の所在場所を示します。



3月							4月						
日	月	火	水	木	金	土	日	月	火	水	木	金	土
*	*	*	1	2	3	4	*	*	*	*	*	*	1
5	6	7	8	9	10	11	2	3	4	5	6	7	8
12	13	14	15	16	17	18	9	10	11	12	13	14	15
19	20	21	22	23	24	25	16	17	18	19	20	21	22
26	27	28	29	30	31	*	23/30	24	25	26	27	28	29

●印が休館です
(毎週火曜・第2月曜・最終月曜)

よみきかせ会

日時 3月25日(土)・4月8日(土)
11:00～

場所 総合文化センター図書館横プレールーム

問 図書館 ☎86-2818

ズームアップおおだい ZOOM UP ODAI



～多気町・大台町・明和町・度会町4町共通～
『美村』デジタル地域通貨
サービス開始!!

スマートフォンで使える
4町共通デジタル地域通貨
「美村PAY」がスタート!
詳しくは、大台町ホーム
ページをご覧ください。



大台町
ホームページ▶



美村PAY▶



問 大台町役場 企画課 ☎0598-82-3782

市民活動支援センターだより

NPOカフェ 3月のテーマ「東員町の良いところ」

NPOカフェは、暮らしをとりまく課題や関心事をテーマに、意見交換をする集いの場です。

日時 3月25日(土) 13:30～15:00

場所 総合文化センター2階 とういん市民活動支援センター

定員 6人

※参加費無料、事前予約制。どなたでも参加できます。

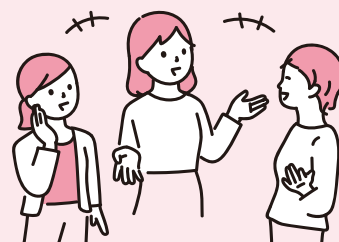

申問 とういん市民活動支援センター ☎86-2866 Eメール shimin@town.toin.lg.jp

新規登録団体紹介

陶芸第一クラブ

「自由な発想で好きな作品をつくること」がクラブのコンセプトです。粘土を手びねりや型・ろくろなどで成形し、絵を描いて、ひばり窯で本焼きして完成です。町の文化発展と、会員の想像力と健康増進の力になれるように活動をしています。

活動日 毎月第2・第4月曜日

13:00～15:30

活動場所 総合文化センター 陶芸作業室

問 ☎090-3833-9838 (大山)

出前寄席 とういん楽語の会

「出前寄席で皆さんと一緒に落語を楽しみたい」という思いで会を立ち上げました。月1～2回、とういん落研で稽古をしています。

地域のイベント・集会・老人会や福祉施設などにボランティアで参加し、楽しい落語(楽語)で交流したいと思います。

問 ☎090-8157-8443【笑美家きなこ(渡邊)】

地域包括支援センター通信 vol.20

免疫機能をアップして健康に過ごしましょう

免疫機能とは、病原菌やウイルスなどの異物から、体を守る仕組みです。免疫機能が低下すると、風邪をひきやすくなる、口内炎がよくできる、疲れやすくなるなどの症状が現れます。

【免疫機能アップのポイント】

- ①疲労・ストレスをためない
- ②代謝・体温を上げる(適度な運動や入浴)
- ③質の良い睡眠
- ④食事に気を配り、腸内環境を整える
- ⑤よく笑う



免疫機能をアップして、病気に負けない、健康的な生活をしましょう！

お知らせ 高齢者に多い消費者トラブルと対応法

★日 時 3月29日(水) 10:00～11:30

★場 所 笹尾コミュニティーセンター

★定 員 20人

★申込先 第二地域包括支援センター

問 地域包括支援センター (担当: 神田・稲部・三和地区) ☎76-6000
第二地域包括支援センター (担当: 笹尾・城山地区) ☎76-7771

お知らせ

※新型コロナウイルス感染症の影響で、イベントなどが中止になる場合があります。

健康・福祉

予防接種はお済みですか？

次の予防接種がまだ済んでいない人は、期限までに必ず接種しましょう。予診票をなくした人には、再発行します。母子健康手帳を持参の上、子ども家庭課までお越しください。

◎MR(麻しん風しん)

2期 年長児

※公費で接種できる期間は3月31日(金)まで

◎DT(ジフテリア・破傷風)

小学6年生(個別通知しています)

※公費で接種できる期間は13歳になる誕生日の前日まで

◎日本脳炎

1期 生後6カ月～7歳6カ月未満

2期 9歳以上13歳未満(小学4・5年生に個別通知しています)

※公費で接種できる期間はお子さんの出生時期によって異なります。

問 子ども家庭課 子ども総合相談室
☎86-2872

健康相談・測定会

体組成、血圧、血糖の測定および健康相談を行います。

★日時 3月10日(金)

4月10日(月)
8:30～12:30
13:30～16:30

★場所 保健福祉センター

★対象 町内在住の人

★参加方法 申込不要、健康長寿課で受付後、会場で行います。

※健康づくりポイント事業のポイント付与対象です。

問 健康長寿課 健康づくり係 ☎86-2823

スマイルカフェ・まめまちカフェ (認知症カフェ)

もの忘れなどに不安のある人やその家族が、気軽に訪れることができる集いの場です。また、本人や家族、専門職や地域住民が集い交流を通して、お互いの理解を深めることができます。お気軽にご参加ください。

①スマイルカフェ

★日時 3月15日(水)
10:00～12:00

★内容 体ポカポカ体操

★場所 NPO法人 宅老所紫苑
(六把野新田138-5)

★参加方法 申込不要、直接会場にお越しください。

②まめまちカフェ

★日時 3月16日(木)
13:00～16:00

★場所 ふれあいセンター
1階 会議室

★持ち物 飲み物

★参加方法 申込不要、直接会場にお越しください。

問 ①NPO法人 宅老所紫苑 ☎88-5708
②健康長寿課 健康づくり係 ☎86-2823

家族介護支援事業

一緒にレクリエーションを楽しみながら脳トレーニングをしませんか。体を動かしてストレス発散もしましょう。

★日時 3月22日(水)
10:00～12:00

★場所 紫苑 総務事務所 1階
(六把野新田138-5)

★内容 レクリエーションの極意！

楽しんでリフレッシュ！

★講師 村井 美紀 氏

★参加費 無料

★申込方法 電話

問 NPO法人 宅老所紫苑 ☎88-5708

献血にご協力ください

血液は、人工的につくることができず、長期保存もできません。病気やけがの治療で血液を必要としている人に、安定的に血液を届けるためには、皆さんの協力が不可欠です。

献血は、一人ひとりのご理解と、自発的なご協力により成り立つボランティアです。尊い命を救うため、400ml献血にご協力をお願いします。

★日時 3月24日(金)
9:30～12:00

★場所 保健福祉センター

★対象 男性は17～69歳、女性は18～69歳で、かつ男女とも50kg以上の人(65～69歳の人は、60～64歳までに献血の経験がある人に限ります)

※当日薬を飲んでいても、献血をお願いできる場合があります。詳しくは三重県赤十字血液センターまでお問い合わせください。

問 健康長寿課 健康づくり係 ☎86-2823
三重県赤十字血液センター
☎0120-05-5632

わかちあいの会 自死遺族の集い

★日時 3月25日(土)
13:30～15:30

★場所 三重県こころの健康センター

★対象 家族を自死で亡くした人

★参加費 無料

★申込方法 電話

※秘密厳守、無理に話さなくても構いません。

問 三重県こころの健康センター
☎059-253-7821

認知症家族介護者相談会

認知症に関わる悩みや不安の相談をお受けします。また、介護者同士で情報交換も行っています。

★日時 4月6日(木)

10:00~11:30

★場所 ふれあいセンター

2階 研修室

★参加方法 申込不要、直接会場にお越しください。

☎健康長寿課 健康づくり係 ☎86-2823

募集

パブリックコメントを募集します

次のとおり計画(案)を公表するとともに、町民の皆さんから意見を募集します。

★募集案件

東員町広報戦略(案)

★公表場所 町ホームページ、政策課、笹尾連絡所、図書館

★募集期限 3月13日(月)

★募集方法 政策課へ直接提出・郵送・FAX・Eメール

※電話受付不可。詳しく

は町ホームページをご覧ください。

町ホームページ▶



☎政策課 広報秘書係 ☎86-2862

FAX 86-2850

Eメール kouhou@town.toin.lg.jp

お知らせ

いなべ総合学園高等学校 吹奏楽部 第17回定期演奏会

★日時 3月26日(日)

14:00~(開場13:15)

★場所 総合文化センター

ひばりホール

★入場料 500円(全席自由)

★演奏曲 クラシックやポップスなど

☎三重県いなべ総合学園高等学校 ☎74-2006

3月 自殺対策強化月間

自殺対策基本法では、例年、月別自殺者数の最も多い3月を「自殺対策強化月間」と定め、国・地方公共団体・関係団体および民間団体などが連携して啓発活動に取り組んでいます。

悩みや不安を抱えて困っているときには、1人で抱え込まず、専門の機関に相談してみましょう。身近な人の悩みに気付いたときには、声をかけ、寄り添いながら悩みをじっくり聴き、専門家への相談をすすめて、温かく見守りましょう。

1人で悩みを抱え込まず、周囲の人に悩みを打ち明けること、専門家に相談すること、周りにいる人が気付き声をかけていくことが、自殺予防につながります。



▲厚生労働省
まもろうよ ところ



▲三重県
ところの健康センター

☎健康長寿課 健康づくり係 ☎86-2823

自衛官募集

【幹部候補生(一般)】

★受付期限 4月14日(金)

★受験資格

大卒程度試験 22歳以上26歳未満

院卒生試験 20歳以上28歳未満

★試験日(一次試験)

4月22日(土)、23日(日)

★試験会場 陸上自衛隊久居駐屯地

【一般曹候補生】

★受付期限 5月9日(火)

★受験資格 18歳以上33歳未満

★試験日(一次試験)

5月19日(金)~28日(日)

★試験会場

陸上自衛隊久居駐屯地・四日市庁舎

【自衛官候補生】

★受付期間 年間を通じて募集

★受験資格 18歳以上33歳未満

※試験日など詳しくはお問い合わせください。

☎自衛隊四日市地域事務所

☎059-351-1723(9:00~17:00)

自衛官募集コールセンター

☎0120-063-792(12:00~20:00)

東員町 番組案内

とういんプラムトピックス

ケーブルテレビ12chで放送中!

~町のHOTな話題~

★時間 7:00~、13:00~、19:00~、22:00~

※毎週金曜日に番組を更新!放送時間は15分

~議会放送案内~

★開会日 3/10(金)~3/16(木) 19:15~

★一般 3/17(金)~3/23(木) 3/24~3/30(再放送) 19:15~

★閉会日 3/24(金)~3/30(木) 再放送後

※とういんプラムトピックス・スペシャル番組の詳細な放送内容は、放送番組内、町ホームページでお知らせしています。 ※番組は予告なく変更になる場合があります。 ※トピックスはインターネットでも!町ホームページ内からプラムトピックスを検索。

☎政策課 広報秘書係 ☎86-2862 議会事務局 ☎86-2813

※新型コロナウイルス感染症拡大防止のため、お出かけ前の検温、マスク着用をお願いします。

子ども総合相談室 & 子育て支援センター 情報

子ども総合相談室

イベント名	日時	内容	場所	申し込み
3歳児健康診査	3月23日(木) 13:00~	問診、歯科・内科健診、身体計測、相談 対象 令和元年7月1日~8月31日生の幼児	保健福祉センター	不要
マタニティ教室パート2	3月25日(土) 受付9:50~	お産について、呼吸法・リラクゼーションについて、 パートナーの妊婦体験、抱っこ・オムツ交換 対象 妊娠28週~35週の人とパートナー(または家族)	子育て支援センター	3月23日(木)まで 対象以外の人も可
らっこひろば	3月29日(水) 9:50~11:30	朗読ひばりの会による読み聞かせ、手遊び、歯の話、 絵本の配布など 対象 令和4年3月1日~5月31日生の乳児	子育て支援センター	3月22日(水)まで
マタニティ教室パート1	4月14日(金) 受付9:50~	妊娠中の生活・食事について、妊婦体操 対象 妊娠16週~27週の人とパートナー(または家族)	子育て支援センター	4月12日(水)まで 対象以外の人も可

子育て支援センター

場所：子育て支援センター ふれあいセンター2階

イベント名	日時
子育て相談(電話相談・面接相談) ※Eメールでも可 秘密は厳守します。お気軽にご相談ください。	月~金曜日 8:15~17:00
なかよし広場	月~金曜日 第1部 8:30~10:00 第2部 10:15~11:30 ※第1・2部のみ利用制限あり 第3部 13:00~14:30 第4部 14:45~16:00
おたのしみ週間 (日替わりで歌や読み聞かせ・ミュージックベルなどを行います)	3月13日(月)~17日(金) 10:15~(30分程度) (なかよし広場 第1部利用者も参加できます)
言語聴覚士による親子ミニサロン 「子どもへの関わり方について聞いてみよう！」 定員10組程度 ※要予約	3月20日(月) 10:00~11:30
土曜開放日	4月1日(土) 8:30~11:30
保健師による親子ミニサロン 「生活リズムについて」 定員10組程度 ※要予約	4月18日(火) 10:15~11:15

☎ 子ども家庭課 子ども総合相談室 ☎ 86-2872 子育て支援センター ☎ 86-2876 Eメール nakayosi@town.toin.lg.jp

ふれあい相談

相談内容	日時	場所	問い合わせ
出張年金相談 ※完全予約制 (1カ月前から申込可) 予約される場合は、基礎年金番号の 分かるものをご準備ください。	3月9日(木)・16日(木)・23日(木)・30日(木) 4月6日(木)・13日(木)・20日(木)・27日(木) 10:00~12:00、13:00~15:00	柿安シティホール (桑名市民会館)	四日市年金事務所 ☎059-353-5515
心配ごと相談・無料弁護士相談 ※要予約 法律に抵触する場合は、相談に応じることができません。	3月19日(日) 9:30~11:30 4月5日(水) 9:30~11:30	笹尾コミュニティセンター ふれあいセンター	東員町社会福祉協議会 ☎76-1560
消費生活相談 ※予約不要	3月24日(金) 4月14日(金) 9:00~12:00	保健福祉センター	町民課町民活動係 ☎86-2806
北勢地域若者サポートステーション出張相談 ※要予約	4月5日(水) 10:00~12:00		北勢地域若者サポートステーション ☎059-359-7280



わが家の 大将

お子さんの写真を載せてみませんか。
掲載時に就学前のお子さんを対象とします。
なお、ペットの写真も募集しています。
掲載希望の方は、政策課広報秘書係
(☎86-2862) までお問い合わせください。



やま かわ けい た
山川 恵大くん
(8カ月)

いつも笑顔をありがとう！
これからも元気に育てね！

(笹尾東：健さん・愛美さん)

広報カレンダー 新型コロナウイルス感染症の影響でイベントなどが中止になる場合があります。

日	月	火	水	木	金	土
			3月 1	2	3	4 土曜開放日 2月号 P19
5	6 心配ごと相談・無料弁 護士相談 2月号 P19 特設人権相談 2月号 P19	7	8 妊婦・育児相談 2月号 P19	9 出張年金相談 P19	10 消費生活相談 2月号 P19 健康相談・測定会 P17	11 よみきかせ会 2月号 P14
12	13 おたのしみ週間 (~3/17) P19	14	15 スマイルカフェ(認知 症カフェ) P17	16 まめまちカフェ(認知 症カフェ) P17 出張年金相談 P19	17	18
19 心配ごと相談・無料弁 護士相談 P19	20 認知症サポーターステップ アップ講座 2月号 P17 言語聴覚士による親子 ミニサロン P19	21 まちづくりセミナー P8	22 立候補予定者説明会 P11 家族介護支援事業 P17	23 3歳児健康診査 P19 出張年金相談 P19	24 献血実施日 P17 消費生活相談 P19	25 よみきかせ会 P15 NPOカフェ P16 わかちあいの会 P17 マタニティ教室パート2 P19
26 日曜窓口 P14	27 三重県民ゴルフ東員地 区大会 2月号 P13	28	29 高齢者に多い消費者ト ラブルと対応法 P16 らっこひろば P19	30 出張年金相談 P19	31	4月 1 土曜開放日 P19

今月の納付は	水道料金・下水道使用料(3月定例分).....3月28日
	国民健康保険料(9期分).....3月31日
	後期高齢者医療保険料(9期分).....3月31日
	介護保険料(9期分).....3月31日

おみごと!

Veertien

MIE vol.30

ヴィアティン三重は東員町にホームスタジアムを持ち三重県を拠点にJリーグ入りをめざして活動するサッカークラブです。このコーナーではヴィアティン三重の選手などを紹介します!

JFL 第25回日本フットボールリーグ 2023 SEASON 開幕!!

第1節 HOME GAME
03.12 [SUN] 13:00キックオフ
@LA・PITA東員スタジアム | vs ミネベアミツミFC

第2節 AWAY GAME
03.18 [SAT] 13:00キックオフ
@マルヤス岡崎競北スタジアム | vs FCマルヤス岡崎