もっとつながる、もっと広がる

広報 TOIN

東員町の広報紙

2026
11
No.611

Together! Toin

花咲く路線、心弾む秋。



SPECIAL TOPICS　これからも、私らしく。

TOPICS　一緒に考えよう！子どもの権利

町職員の給与状況などをお知らせします

INFOMATION　オレンジカフェほんま（認知症カフェ）

令和９年度学童保育所入所説明会 etc.

おみごと！があふれる町へ

OMIGOTOIN
健康活躍のまち 東員町

これからも、私らしく。

家族と話そう これからの暮らし

11月30日は『人生会議の日』

好きな場所へ出掛けること。大切な人に会うこと。趣味や仕事、地域での役割を続けること。私たちが自分らしく暮らすために、大切にしているものは一人ひとり違います。多くの人は、命の危険が迫った状態になると、医療やケアなどを自分で決めたり、望みを人に伝えたりすることができなくなるといわれています。だからこそ、元気な今のうちに、自分が大切にしていることやこれから望む暮らしについて、家族や身近な人と話してみませんか。



人生会議（ACP）とは

もしものときのために、あなたが大切にしたいことや望む医療・ケアについて、前もって考え、信頼できる人たちと話し合い、共有することです。

01 あなたが大切にしていることは何ですか？ ⇨ **02** あなたが信頼できる人は誰ですか？ ⇩ **03** 信頼できる人や医療・ケアチームと話そう ⇦ **04** 話し合った内容を伝えよう ⇧ **01**

POINT 01 一度で決めなくてよい



すぐに結論を出す必要はありません。
考えること、話すことが第一歩です。

POINT 02 考えが変わったら話し直してよい

価値観や気持ちは、時間や状況によって変わります。
何度でも話し直して大丈夫です。

POINT 03 大切にしたい暮らしや価値観も話してよい

病気の治療やケアの希望だけではなく、
どんな暮らしを大切にしたいのかを伝えましょう。

気軽にチャレンジ！

人生会議すごろく

話すことから、始めましょう

スタート

サイコロは
1～3目とし、
出た目の数だけ
コマを進めよう
(4～6は1～3に
変換)

好きな
食べものは？

生まれた地域
ではどんな
お祭りがあった？

子どものころ
よく遊んだ
ことは？

心に残っている
楽しい思い出は？

久しぶりに
会いたい人は
誰？

最近の
楽しみは？

終活ノートを
書いたこと
はある？

もしものときに
ついて考えた
ことはある？

介護が必要に
なったとき、
どこで
過ごしたい？

今の思いを伝えて
おきたい人は誰？

介護が必要に
なったとき、
そばにいてほしい
のは誰？

延命治療を
望みますか？

病名を知りたい？

ゴール

これから先、叶えたいことを発表しよう

もうちょっと
話してみよう！

・これからも行き続けたい場所はどこ？
・あなたにとって車は何のためにある？
・移動に困ったとき、誰に相談したい？

**サイコロを振って、家族や大切な人と
会話を楽しみながら進めてみましょう。
答えはひとつではありません。
あなたの思いを自由に話しましょう。**

話したことを残しておこう

話して分かった「大切なこと」や「これから叶えたいこと」は、忘れないように終活ノートなどに書き留めておきましょう。

終活ノートを配布しています！

【配布場所】
・健康長寿課窓口
・東員町第1地域包括支援センター
・東員町第2地域包括支援センター



あなたにとって、車とは何ですか？

運転する・しないの前に、その先にある暮らしを考えよう

人生会議を通じてこれからの自分らしい暮らしについて考えるとき、気になることの1つが「車の運転」ではないでしょうか。買い物や通院、家族や友人に会いに行くときなど、車は私たちの生活を支える大切な存在です。

人生会議をきっかけとしたこれからの移動との向き合い方について、三重北医療センター菰野厚生病院に勤務する傍ら、地域包括支援センターなど各所で講演をしている作業療法士の伊藤 正敏さんにお話を伺いました。

専門家INTERVIEW



大切なのは、運転できるかどうかだけではありません。自分らしく暮らし続けるために、どう移動するかを考えることです。

JA三重厚生連　三重北医療センター　菰野厚生病院
作業療法士　伊藤 正敏 さん

皆さんにとって車は何のためにありますか。人生会議はそのことを考える良いきっかけになります。

買い物や通院のために必要な人もいれば、仕事や趣味を続けるために欠かせない人もいます。車に対する価値観は一人ひとり違います。だからこそ、年齢だけで一律に判断したり、すぐに免許返納の話をしたりするのではなく、自分自身が車を使って何を続けたいのかを知ることが大切です。

運転に不安を感じたときの選択肢は「続ける」か「やめる」かの2つだけではありません。運転する時間や範囲を見直す、安全運転のためのトレーニングをする、医師や専門職による評価を受けるといった方法もあります。

一方で、運転をやめた後に外出する機会が減り、社会とのつながりが薄れてしまうことも懸念されます。まずは人生会議を通して「どこへ行きたいか」「誰に会いたいか」「どのような生活を続けたいか」を整理し、そのためにバスやタクシー、家族の支援などを利用できないか考えてみましょう。自分の意志で行きたい場所へ出かけ、人と会い、好きなことを楽しめることは、自分らしい生活や社会とのつながりを支えます。

運転が危なくなってからでは、選べる方法が限られてしまいます。元気に運転できている今のうちに、家族や友人、医師、地域の人たちと、何回でも話しておきましょう。

専門家からの3つの提案

01 車を使う目的を書き出す

通院、買い物、仕事、趣味、地域活動、家族や友人との交流など、車を使って何をしたいか、これからも続けたい生活は何か、確認しましょう。

02 元気なうちに別の方法を試す

バスやタクシーを使う、家族と出かけるなど、車以外の移動を試してみましょう。

03 家族だけで抱え込まない

家族の言葉には反発してしまう場合があります。医師や作業療法士、友人など、信頼できる人の力を借りることも検討しましょう。

車を使う目的を書いてみよう！

思い付くことから自由に書こう！

車を使わなくなっても、通院や買い物、人との交流を続けられることが大切です。まずは続けたいことと、そのための方法を書き出してみましょう。

続けたいこと（やりたいこと）	行きたい場所・会いたい人	今の移動方法（主に何で行っていますか?）	別の方法があれば（使えそうな手段）
例：通院	○○病院・月1回	自分で運転	バス、タクシー、家族

これからの移動を考える3つのポイント

安全に運転を続ける

- ●睡眠や体調を整える
- ●持病を適切に管理する
- ●薬の影響を医師や薬剤師に確認する
- ●夜間や悪天候時の運転を控える
- ●運転する範囲や時間を見直す

運転能力について相談する

- ●かかりつけ医に相談する
- ●医療機関で体や認知、視覚などの機能評価を受ける
- ●警察の安全運転相談ダイヤル（#8080）を利用する

車以外の移動を準備する

- ●使えるサービスを調べておく
- ●実際に使ってみて、慣れておく



オレンジバスをご利用ください



南北線と東部線があるオレンジバスは、住宅団地に東員駅、イオンモール東員と町内を細やかに巡ります。行先にかかわらず1回の乗車料金は一律200円で、年末年始（12月31日～翌1月3日）を除き、毎日運行しています。



おでかけ元気パスを利用すると、運賃が半額（100円）になります。

● 対象

①町内在住の75歳以上の人

②町内在住の65～74歳で、運転免許を返納した人

● 配布方法

①に該当する人は、毎年3月末ごろ、翌年度75歳に達する人に郵送しています。

②に該当する人は、健康長寿課または笹尾連絡所で申請をしてください。申請時に運転経歴証明書など、免許の返納が分かるものが必要です。

※笹尾連絡所で申請した場合は、後日郵送します。



移動のこと、暮らしのこと、気になることがあれば、気軽にご相談ください

問 健康長寿課　☎86-2823
東員町第１地域包括支援センター（担当：神田・稲部・三和地区）　☎76-6000
東員町第２地域包括支援センター（担当：笹尾・城山地区）　☎76-7771

FOCUS
カメラルポ

東員町のまちの話題や旬なイベントを紹介!

11月に入り、肌寒い日が増えてきました。東員町の秋の絶景「コスモス畑」は見ごろを迎え、現地に足を運んで楽しんだ人も多いのではないでしょうか。これから東員ミュージカルや東員日本の第九演奏会など、まだまだ町を代表する行事が開催予定です。来月号のカメラルポもお楽しみに！（広報担当者）



中部公園にピオニーの ラッピング子育て応援自販機が登場

東員町子育て応援キャラクター「ピオニー」をラッピングした子育て応援自販機を、中部公園の「遊びの広場」と「管理棟前」の2箇所に設置しました。この自販機では通常の飲料の販売に加え、おむつやおしりふきなど、子育てに必要な物品も販売しています。公園で遊ぶお子さんがいる家族にとって、急な入用にも対応できます。また、災害時にも利用できる自販機になっています。ぜひご利用ください。





9/20 100歳長寿　お祝い訪問

町内在住で、数え年で今年100歳を迎える5人のうち、河野 ニワ子さん（笹尾東）と舘 きみゑさん（長深）を水谷町長が訪問しました。水谷町長が「100歳とは思えないほどとてもお元気で驚きました。これからも健康に気を付けて、長生きしてください」と祝い状を贈ると、2人は「光栄なことでうれしいです」と、笑顔で話していました。

とういんプラムトピックスYouTube▶



9/25 東員町第2地域包括支援センター 移転開所式

笹尾・城山地区の人たちをサポートする東員町第2地域包括支援センターが、対象高齢者数の増加とそれに伴う相談件数などの増加に対応するため、笹尾連絡所からあいち銀行旧西桑名支店店舗内（笹尾東3丁目1-6）に移転することとなり、移転開所式が行われました。今後はあいち銀行と協力して、地域の皆さんの暮らしを支えていきます。

とういんプラムトピックスYouTube▶



9/29 いなべ地区交通安全協会 絵本寄贈

秋の全国交通安全運動に合わせて、地域の未来を担う子どもたちの交通事故防止を目的に、いなべ地区交通安全協会から、町内の幼稚園・保育園に絵本1種類、小学校に本3種類が寄贈されました。清水 哲久会長は「交通安全ルールをしっかりと学んでもらえるよう、子どもの年齢に合わせた本を用意しました。子どもたちが悲惨な交通事故に巻き込まれないように、有効に活用してほしいです」と話していました。



10/3 東員町シルバー人材センター会員が町内幼稚園・保育園で奉仕作業

10月のシルバー人材センター事業普及啓発促進月間に合わせて、東員町シルバー人材センターの会員が町内各幼稚園・保育園で草取りを行いました。この活動は毎年行われていて、笹尾東幼稚園・笹尾第二保育園で作業をした17人は、園児たちが安心して思いっきり遊べるよう、細かいところまできれいに草を取っていました。

とういんプラムトピックスYouTube▶





10/10 笹尾東幼稚園・笹尾第二保育園 運動会

秋晴れの空の下、町内の各幼稚園・保育園で運動会が行われました。笹尾東幼稚園・笹尾第二保育園では、園児たちがこの日のために練習を重ねたかけっこやダンスなど、さまざまな種目に一生懸命取り組みました。園児たちが力を合わせて頑張る姿に、観客席の保護者からは大きな声援と拍手が送られていました。校庭には元気いっぱいの声が響き渡り、園児たちの成長が感じられる一日となりました。



PICK UP

11月20日はとういん子どもの権利の日
一緒に考えよう!子どもの権利

町では、すべての子どもが愛し愛され、幸せに暮らせるまちづくりを進めること、子どもが豊かに育つ環境を整えることを目的に、町内に住む子どもたちが中心となって、平成 27 年に「みんなと一歩ずつ未来に向かっていく東員町子どもの権利条例」（以下、東員町子どもの権利条例）をつくりあげました。

条例では 11 月 20 日を「とういん子どもの権利の日」と定め、その日を含む 1 週間を「子どもの権利を考える週間」としています。この時期、町内の幼稚園・保育園、小学校、中学校では「子どもの権利」について学習しています。この機会に、子どもの権利について考えてみましょう。

東員町子どもの権利条例　6 つの権利

愛される権利

ひとりの人間として尊重され、愛される権利



自分らしく生きる権利

自分を大切にし、自分らしく生きる権利



ともに生きる権利

ほかの人とともに生きる権利

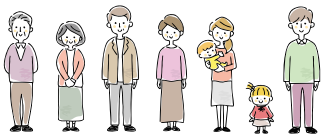

守られる権利

安全で安心して生きていくための保障

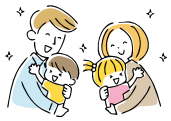

育つ権利

子どもが子どもらしく育つための保障



意見を表明し、参加する権利

主体的に参加するための保障



大人ができる 4 つのこと

がんばりをしっかり褒める

子どもは褒められると、やる気が育ちます。うまくいかなくても、挑戦や努力したところを見つけ、具体的に褒めましょう。

安心できる環境をつくる

安心できる環境があると、子どもはのびのび挑戦できます。大人がそばで見守ることが、大きな支えになります。

失敗したときはそっと支える

子どもは経験から、ルールや気持ちの伝え方を学びます。うまくいかないときは、そっと支えてあげましょう。

気持ちをしっかり聴く

自分の意見を言えることは、大人になっても必要な力です。大人は子どもの話を最後まで聴き、思いを受け止めましょう。

おすすめ絵本



ようこそ　こどものけんりのほん　えがしらみちこ // 著

難しいイメージを持たれがちな「子どもの権利」について、あたたかなイラストと優しいことばで紹介しています。ぜひ、親子で一緒に読んでみてください。



ひとりで抱えこまず相談しましょう

11月は児童虐待防止推進月間
オレンジリボン・児童虐待防止推進キャンペーン

令和8年度標語
「189（いちはやく）
気づいたあなたに
できること」

親子のための相談 LINE

子育てや親子関係について悩んだときに、こども（18歳未満）とその保護者などが相談できる窓口です。

友だち登録はこちら▶

平日 10:00～20:00
※祝日・年末年始（12月29日～1月3日）を除く

匿名（LINE上のアイコンとニックネーム）で相談可

11月12日～25日は
「女性に対する暴力をなくす運動」期間

DV相談＋

配偶者やパートナーからの暴力（DV）は、決して許されるものではありません。もしも暴力を受け、悩みを抱えているときは、ひとりで悩まず相談してください。

電話相談
☎0120-279-889
365日・24時間

プラス相談箱
365日・24時間

チャット相談
12:00～22:00

相談先一覧

子ども虐待？ DV？と思ったら、子育てや暴力に困ったら、ぜひご相談ください

児童相談所虐待対応ダイヤル 「189」	三重県北勢児童相談所 ☎059-347-2030	子ども家庭課 こども家庭センター ☎86-2875
内閣府男女共同参画局 DV相談ナビ 「＃8008」	三重県女性相談 支援センター ☎059-231-5600	三重県北勢福祉事務所 ☎059-352-0557

問 子ども家庭課　☎86-2872

子育て支援センター（地域子育て支援拠点）を利用しませんか？



子育て支援センター（地域子育て支援拠点）は、おおむね３歳未満のお子さんとその保護者、これからお母さんになる妊娠中の人が、いつでも気軽に集い、交流できる場です。絵本やおもちゃがたくさんあり、子どもたちが楽しく遊べるほか、子育てに関する悩みの相談や地域の子育て情報の提供、子育てに役立つ講習会なども実施しています。子育て中の仲間が欲しい人やお子さん同士で遊ばせたい人など「つながる場」として、ぜひご利用ください。

また、子育て支援センターには地域子育て相談機関の役割もあります。子育てに関する不安や悩み、気になることなどの相談を受け、必要に応じて保健師や栄養士、発達支援室、こども家庭センターなどと連携し、一緒に悩み解消に向けて考えます。

なかよし広場

子どもがのびのびと遊ぶことができたり、保護者同士で気軽に交流できたりと、親子で安心して過ごせる場所です（未就園児のみ）。

月～金曜日　9:00 ～ 12:00 / 13:30 ～ 16:00
第１土曜日　9:00 ～ 12:00
※行事開催などで休みの場合があります。



親子ミニサロン・子育てほっとアドバイス

月に１回程度、さまざまな分野の専門家から、子育てに役立つ情報を聞く機会を設けています。



子育てなどに関する相談・援助

月～金曜日
9:00 ～ 16:30
第１土曜日
9:00 ～ 12:00



地域の子育て関連情報の提供

子育て支援センターには、子育て中のさまざまな悩みごと・困りごとなどについて一緒に考え、必要な情報の提供や適切なサービス・支援機関の紹介を行う、利用者支援専門員が常駐しています。地域の遊び場や一時保育・入園に関してなど、一人ひとりの状況やニーズに合わせた子育て情報を案内します。



問 子ども家庭課 子育て支援センター　☎86-2876　Eメール　nakayosi@town.toin.lg.jp

令和9年度から国民健康保険料の「資産割」を廃止します

国民健康保険は、突然の病気やケガに備えて加入者が保険料を出し合い、お互いが助け合う制度です。町では現在、次の４つを合計して保険料を計算しています。

区　分	内　　容
所得割	加入者の前年の所得に応じた額
資産割	加入者の土地・家屋にかかる固定資産税額に応じた額
均等割	加入者１人ごとにかかる額
平等割	１世帯ごとにかかる額

資産割は令和９年度から廃止となります

令和９年度からは資産割を廃止し、所得割・均等割・平等割の３つで計算する「3 方式」に変更します。
令和８年度まで：所得割＋資産割＋均等割＋平等割
令和９年度から：所得割＋均等割＋平等割

なぜ資産割を廃止するの？

平成 30 年度の制度改革によって、国民健康保険は三重県が運営主体となり、県内の公平化を進めるため、県は保険料の計算方式を「3 方式」に統一する方針を示しています。町でもこの方針に基づき、令和９年度から資産割を廃止します。

保険料はどう変わるの？

資産割を廃止しても、町全体で必要となる保険料の総額が少なくなるわけではありません。資産割の負担分は所得割に振り分けられるため、世帯によっては所得や国民健康保険の加入者数の変更がなくても、保険料が増減する場合があります。

■保険料が増えると見込まれる世帯
所得があり、固定資産がないまたは少ない世帯など

■保険料が減ると見込まれる世帯
所得がないまたは少なく、固定資産が多い世帯など

問 保険年金課　☎86-2805

健康づくり料理講習会を開催します!

生活習慣病予防の料理を学び、地域へ知識の普及活動を行っている「食生活改善推進員」が自治会を回り、栄養バランスのとれた食事について、皆さんにお伝えします。栄養バランスや調理のポイントを学び、普段の食事を工夫してみませんか。
※講習会はレシピの紹介と試食の提供（数量限定）になります。調理実習はありません。
※申込不要、直接近くの会場へお越しください。

地　区	日　　程	会　　場
山田	11 月 21 日(土) 11:30	山田公民館
長深	11 月 22 日(日) 13:00	長深集落センター
六把野新田	11 月 24 日(火) 11:30	六把野新田コミュニティセンター
鳥取	11 月 29 日(日) 11:00	鳥取集落センター

問 健康長寿課　☎86-2823

町職員の給与状況などをお知らせします



町の人事行政について理解を深めていただけるよう、町職員の給与や勤務条件などの状況をお知らせします。なお、該当のない項目は省略しています。

Ⅰ 職員の任免および職員数に関する状況

新規採用者数　（令和８年４月１日）

職　種	人　数
事務職員	７人
保育士・幼稚園教諭	２人
保健師	１人
合計	10人

退職者数　（令和７年度中）

区　分	人　数
定年退職	０人
早期退職	０人
普通退職	５人
割愛退職	１人
合計	６人

職員数　（各年度４月１日）

区　分		令和７年度	令和８年度	対前年増減数
一般行政部門	議会	３人	３人	0
	総務	38人	41人	3
	税務	９人	９人	0
	民生	83人	84人	1
	衛生	７人	７人	0
	農水	９人	８人	-1
	土木	８人	９人	1
	小計	157人	161人	4
教育部門		56人	55人	-1
公営企業など	上水道	３人	３人	0
	下水道	４人	５人	1
	その他	８人	８人	0
	小計	15人	16人	1
合計		228人	232人	4

※特別職・再任用職員（短時間勤務）・会計年度任用職員を除く。

Ⅱ 人事評価の状況

町職員一人ひとりの能力と業績に対応した人事管理を行うため、人事評価を実施しています。その評価結果を反映することで、職員の意識改革と能力開発につなげています。

Ⅲ 人件費の状況

歳出額（A）	127億2,632万5千円
人件費（B）	24億8,776万1千円
人件費率（B/A）	19.5%
前年度人件費率	20.9%

※令和７年度一般会計決算より。人件費には特別職・会計年度任用職員に支給される給料・報酬などを含む。

Ⅳ 職員給与の状況

平均給料月額、平均給与月額の状況（令和８年４月１日）

区　分	平均年齢	平均給料月額	平均給与月額
一般行政職	40.4歳	324,044円	384,545円
技能労務職	55.5歳	243,473円	270,997円

※平均給与月額は、給料月額と扶養手当･地域手当･住居手当･時間外勤務手当などの諸手当を含む。
※特別職・会計年度任用職員を除く。
※令和８年度一般会計当初予算を基に計算。

初任給の状況（一般行政職）　（令和８年４月１日）

区　分	東員町	三重県
大学卒	232,000円	239,900円
高校卒	200,300円	209,000円

経験年数別給料　（令和８年４月１日行政職給料表(1)）

経験年数	大学卒	高校卒
10年	285,680円	対象者なし
15年	320,880円	対象者なし
20年	372,400円	324,400円

※一般行政職のみ掲載。

職員給与費の状況　（令和７年度一般会計決算）

職員数（A）		213 人
給与費（B）		12 億 6,050 万 2 千円
給与費内訳	給料	7 億 7,958 万 2 千円
	職員手当	1 億 5,195 万 6 千円
	期末・勤勉手当	3 億 2,896 万 4 千円
1 人当たりの給与費（B/A）		591 万 8 千円

※職員数は令和７年４月１日の人数で、職員手当に退職手当は含まない。また特別職・会計年度任用職員を除く。

Ⅴ 特別職報酬の状況

特別職	報酬月額	期末手当（年間）
町長	780,000 円	4.35 月分
副町長	615,000 円	4.35 月分
教育長	569,000 円	4.35 月分

※期末手当には給料月額の 15％の加算措置あり。

Ⅵ 職員の退職管理の状況

令和５年４月１日施行の地方公務員法などの改正により、町職員の退職管理に関する規則を定め、必要な措置を講じています。

Ⅶ 勤務条件や研修の状況

職員の勤務時間

1 日の勤務時間	1 週間の勤務時間
8:15 ～ 17:00	38 時間 45 分

有給休暇の取得状況　（令和７年１月１日～ 12 月 31 日）

対象職員数	平均取得日数	取得率
213 人	15.2 日	41.7%

※派遣職員、休業職員および会計年度任用職員を除く。

職員の分限および懲戒処分の状況　（令和７年度中）

区　分		人　数	処分事由
分限処分	休職	3 人	心身の故障

職員研修状況

区　分	受講者数（延人数）	内　　容
基本研修	94 人	基本的な業務を遂行するために必要な基礎的かつ一般的な知識を習得するとともに、町職員として基礎的な心構えや姿勢を養う。 ・ワンステップ研修 ・ツーステップ研修 ・スリーステップ研修 ・フォーステップ研修 ・マネージャー研修 ・リーダー研修
実務・専門研修	763 人	職務のニーズに応じた専門知識を身に付けることを目的とする。 ・地域づくり研修会 ・普通救命講習 ・エンゲージメント向上研修 ・1on1 ミーティング研修 ・番号制度研修会 ・安全管理措置研修会 ・職場づくり研修 ・CLM と個別の指導計画初級研修会 など
派遣研修	8 人	外部の研修機関に派遣することで、同じ課題を持つ人と情報を交換し、自己能力の向上を目的とする。 ・全国市町村国際文化研修所 ・市町村職員中央研修所

Ⅷ 公平委員会における業務の状況

業　　務	件数
勤務条件に関する措置要求	無
不利益処分に関する不服申し立て	無

問 総務課 人事係　☎86-2800

総合文化センター情報

二十歳を祝う会

●日時　令和9年1月10日(日) 10:00開式 (予定)
●場所　総合文化センター　ひばりホール
●対象　平成18年4月2日～平成19年4月1日生の人
※町内在住の人には11月下旬に案内状を送ります。町外に住所がある人で出席を希望する場合は、社会教育課へご連絡ください。

第45回東員町音楽祭　出演者募集

●日程　令和9年2月14日(日)
●場所　総合文化センター　ひばりホール
●応募期限　11月20日(金)
※応募方法など、詳しくは町ホームページをご覧ください。

町ホームページ▶

第38回東員「日本の第九」演奏会

好評発売中



●日時
12月20日(日) 14:00
※開場30分前
●場所
総合文化センター
ひばりホール
●チケット料金 (全席指定)
大人 2,000円
小人 (中学生以下) 1,000円
※就学前のお子さんの入場はご遠慮ください。

チケット取り扱い場所
・総合文化センター　☎86-2816 (9:00～17:00)

東員ミュージカル第14弾! with 演劇集団ローカルスーパースターズ

ナローはつづくよどこまでも

－時を超え 想いを運ぶ 小さな電車の大きなキセキ－

完売御礼



●日時
11月28日(土) 17:00
11月29日(日) 14:00
※開場30分前
●場所
総合文化センター
ひばりホール
●チケット料金 (全席指定)
3,000円
※就学前のお子さんの入場はご遠慮ください。

北勢線ミュージカル記念展開催！

ミュージカルの公演を記念して、北勢線の歴史を感じられる物品や写真を展示します。
●期間　11月11日(水)～29日(日) 9:00～17:00
※11月17日(火)は休館
●場所　総合文化センター2階　展示室
●入場料　無料

三代目三遊亭百生 真打昇進襲名二周年記念落語会

好評発売中



●日時
令和9年2月7日(日)
14:00 (開場30分前)
●場所
総合文化センター
ひばりホール
●チケット料金
7,500円～3,500円

チケット取り扱い場所
東員町文化協会
東員町商工会
いなべ市商工会
イープラス
チケットぴあ
ローソンチケット

詳しくはこちら▶

問 社会教育課　☎86-2816

SPORTS
東員町スポーツ協会からのお知らせ

三重県誕生150周年記念「美し国三重市町対抗駅伝」　東員町選手選考会

●**日程**　第1回　11月21日(土)
　　第2回　12月　5日(土)
●**受付時間**　9:00～9:20
●**場所**　BASICスタジアム東員
●**参加資格**　小学4年生以上の町内在住・在勤者
●**内容**　小学生男女　　1,000m(タイムトライアル)
　　中学生以上女子　1,500m(タイムトライアル)
　　中学生以上男子　3,000m(タイムトライアル)
●**参加費**　無料
●**参加方法**　申込不要、直接会場にお越しください。

●**その他**　今回の美し国三重市町対抗駅伝は三重県誕生150周年記念大会のため、選手対象が小学5年生～高校生になりますが、本選考会は参加資格該当者であればどなたでも参加できます。なお、代表選手は選考会の結果のみで決定するのではなく、とういん駅伝大会などの成績を総合的に判断し、東員町美し国三重市町対抗駅伝強化委員会において選出します。

三重県誕生150周年記念「美し国三重市町対抗駅伝」
令和9年2月21日(日) 9:15号砲！
(四日市ドーム～三重大学)



第5回とういん駅伝大会

●**日時**　12月19日(土)　※小雨決行
　　9:30～(小学生の部)
　　10:45～(中学生の部、一般・高校生の部)
●**場所**　BASICスタジアム東員
　　中部公園および周辺道路
●**参加資格**　小学4年生以上
●**チーム編成**　選手5人、補員2人以内
●**参加費**　小学生の部、中学生の部：2,000円/チーム
　　一般・高校生の部　　：3,000円/チーム
●**定員**　小学生の部：30チーム
中学生の部、一般・高校生の部：合計30チーム
※申込多数の場合は、町内チームを優先で抽選。
●**申込方法**　所定の申込用紙を記入し、総合体育館窓口へ提出してください(FAX・Eメール可)。
●**申込期限**　11月30日(月)



体育協会募集

町クラブ対抗サッカー大会

●**日時**　12月20日(日) 9:30～
●**場所**　BASICスタジアム東員
●**参加資格**　町内在住・在勤または町内クラブ登録者で構成されたチーム、サッカー専門部が推薦したチーム
●**参加費**　5,000円/チーム
●**申込先**　サッカー専門部長 荒木 (☎76-7795)
●**申込期限**　12月10日(木)

問 東員町スポーツ協会事務局 (総合体育館内)　☎86-2819　FAX 86-2857　Eメール tsports@intsurf.ne.jp

図書館だより
Toin Library Letter

くまのプーさん原作デビュー100周年
プーさんの原点を紹介!



クマのプーさん
プー横丁にたった家
A.A.ミルン // 作　石井 桃子 // 訳

イギリスの詩人が息子のために書いたお話。クマのぬいぐるみ「プー」が、クリストファー・ロビンや森の仲間たちと繰り広げるゆかいな物語。

背ラベル　赤　K933ミル



プーさんの戦争
リンジー・マティックほか // 著
ソフィー・ブラッコール // 絵

カナダの森で生まれた子グマは獣医師と出会い、軍のマスコットとして大西洋をわたります。プーさんのモデルになったクマのお話。

背ラベル　赤　K933マテ

背ラベル　とは本の背表紙に貼ってあるラベルのことで、色と数字などで本の所在場所を示します。

図書館のお休み　11月

日	月	火	水	木	金	土
1	2	3	4	5	6	7
8	9	10	11	12	13	14
15	16	17	18	19	20	21
22	23	24	25	26	27	28
29	30					

●印が休館です
（毎週火曜・第2月曜・最終月曜）

よみきかせ会

日時　11月28日(土)・12月12日(土)
11:00～
場所　総合文化センター
図書館横プレールーム

問 図書館　☎86-2818

ズームアップ おおだい

友好親善提携を結ぶ
三重県大台町からのお知らせ

大台町の紅葉スポットを紹介します!

今年も大台町に紅葉のシーズンがやってきました！

真手公園・丸山公園にあるドウダンツツジが続くトンネルは大台町の紅葉スポットの1つで、まるで物語の中に入り込んだかのような映えスポットとして、近年人気を集めています。

大台町には、ほかにもたくさんの紅葉スポットがありますので、今年の秋は、ぜひ、大台町にお越しください！

大台町観光協会
ホームページ▶









問 大台町観光協会　☎0598-84-1050

市民活動支援センターだより

EVENT

月例飛行練習会

●日時　11月14日(土) 9:00～12:00
　　12月12日(土) 9:00～12:00
●場所　城山多目的グラウンド
●費用　200円/セット
※どなたでも参加できます。

問 とういんCraft Plane Club　☎080-6905-8608 (辻本)

EVENT

いなべ市民祭舞台発表会(秋の部)

●日時　11月29日(日) 10:00～15:00
●場所　北勢市民会館　さくらホール
●内容　舞台発表会 (三味線・尺八・太鼓など)
　　民謡寿会は13:30～

問 民謡寿会　☎090-1834-3715 (吉田)

EVENT

身近な生活のことなど思いを語り合いましょう

●日時　11月28日(土) 11:00～12:30
　　※時間内出入り自由
●場所　とういん市民活動支援センター
●対象　町内在住のひとり親家庭
●参加費　無料

問 東員町母子寡婦福祉会交流会　☎090-3388-0118 (永井)

EVENT

第12回ファミリー・ハーモニー・コンサート

●日時　12月13日(日) 13:30～(開場30分前)
●場所　総合文化センター ひばりホール
●演奏曲　魔女の宅急便コレクション　他
●ゲスト　東員弦楽器愛好会、大西弘紀withY2
●入場料　無料

問 東員アンサンブルオーケストラ　☎090-5609-7325 (伊藤)

地域包括支援センター通信

Vol.64

安心して暮らすための「権利擁護」

誰もが住み慣れた地域で安心して暮らし続けるために大切なのが「権利擁護 (すべての人が持つ権利を守り、尊重し、安心して生活できるよう支援すること)」です。年齢を重ねていくと、物事の判断や手続きに不安を感じる場面が増えていきます。さらに、近年は悪質商法や金銭管理のトラブルなどが増え、これらのリスクから身を守るには、正しい知識と早めの備えが必要です。

権利擁護の取り組みに、日常生活の見守りや金銭管理の支援、契約手続きのサポートなどがあります。例えば、認知症などで判断能力に不安がある場合は、成年後見制度などを活用すると、本人に代わって手続きを行う支援を受けることができます。また、困ったときに頼れる場所を知っておくことは、安心につながります。権利擁護は特別なものではなく、誰にとっても身近なことです。自分自身や大切な人を守るために、今からできる備えを考えておきましょう。

イベント情報

日時	内容	定員	場所	問い合わせ
11月19日(木) 10:00～11:30	健康教室「筋トレ　タオルストレッチ」	20人 (先着順、要申込)	ふれあい センター	第1地域包括 支援センター
11月30日(月) 14:00～15:30	高齢者に多い消費トラブルと対処法講座	25人 (先着順、要申込)	笹尾コミュニ ティーセンター	第2地域包括 支援センター

問 東員町第1地域包括支援センター (担当：神田・稲部・三和地区)　☎76-6000
　東員町第2地域包括支援センター (担当：笹尾・城山地区)　☎76-7771

子育て情報ガイド

こども家庭センター

問 子ども家庭課 こども家庭センター ☎86-2872 Eメール kodomo@town.toin.lg.jp

イベント名	日時	内容	場所	申し込み
マタニティ教室パート2	11月14日(土) 受付 9:50～	お産について、呼吸法・リラクゼーションについて、パートナーの妊婦体験、抱っこ・オムツ交換 **対象** 妊娠28～35週の人とパートナー	子育て支援センター	11月11日(水)まで 対象以外の人も可
妊婦・育児相談	11月18日(水) 受付 9:30～	妊婦相談、身体計測、育児・栄養・母乳相談 **持ち物** 母子健康手帳 **対象** 乳幼児とその保護者、妊婦	子育て支援センター	不要
3歳児健康診査	11月19日(木) 13:00～	問診、歯科・内科健診、身体計測、相談 **対象** 令和5年3月1日～4月30日生の幼児	保健福祉センター	不要 対象者に通知します
らっこひろば	12月 2日(水) 9:30～	朗読ひばりの会による読み聞かせ、ふれあい遊び、歯の話、本の配布、身体計測（希望者） **対象** 令和7年12月1日～令和8年2月28日生の乳児	子育て支援センター	11月26日(木)まで 対象者に通知します
離乳食教室前期	12月 3日(木) 受付 9:50～	離乳食（前期・中期）の進め方、育児・栄養相談 **対象** 生後3～5カ月の乳児の保護者	保健福祉センター	11月27日(金)まで 定員15人

子育て支援センター

問 子ども家庭課 子育て支援センター ☎86-2876 Eメール nakayosi@town.toin.lg.jp

イベント名	日時	定員	その他
子育て相談（電話相談・面接相談） ※Eメールでも可。	月～金曜日 9:00～16:30 第1土曜日 9:00～12:00	なし	秘密は厳守します。気軽にご相談ください。
なかよし広場	月～金曜日 9:00～12:00 13:30～16:00 第1土曜日 9:00～12:00	なし	片付け・環境整理の時間があります。**また、親子ふれあい広場開催のため12月5日(土)は休止します。**
ぴょんぴょんランド教室 「おいも作りとお芋ほり遊び」	11月25日(水) 10:00～11:00	10組程度 ※要予約	対象は令和5年4月2日～令和6年4月1日生のお子さんとその保護者です。
歯科衛生士による親子ミニサロン 「乳歯を虫歯から守ろう！」	12月 3日(木) 10:00～11:00	10組程度 ※要予約	持ち物があります。詳しくは町ホームページまたは母子モをご覧ください。
親子ふれあい広場 「子育てほっとアドバイス～子どもの育ちと遊び～」	12月 5日(土) 9:30～11:00	15組程度 ※要予約	対象は未就学児の保護者（在園児親子も含む）です。 ※託児あり（先着順、令和5年4月2日～令和8年9月4日生のお子さん）
クリスマス週間	12月14日(月)・15日(火) 17日(木)・18日(金) 10:15～（30分程度）	なし	地域のボランティア団体による歌や読み聞かせ、ペープサート、ミュージックベルなど（日替わり）

相談案内

相談内容	日時	場所	問い合わせ
出張年金相談 ※完全予約制（1カ月前から申込可）。予約時は基礎年金番号の分かるものをご準備ください。	11月19日(木)・26日(木) 12月 3日(木)・10日(木)・17日(木) 24日(木) 10:00～12:00、13:00～15:00	柿安シティホール（桑名市民会館）	四日市年金事務所 ☎059-353-5515
心配ごと相談・無料弁護士相談 **※法律に抵触する場合は、相談に応じることができません。** ※要予約	11月21日(土) 12月 7日(月) 9:30～11:30 19日(土)	ふれあいセンター	東員町社会福祉協議会 ☎76-1560
女性弁護士による女性法律相談 男性には相談しづらい内容についても、無料で女性弁護士に相談できます。**なお、法律に抵触する場合は、相談に応じることができません。** ※要予約	12月12日(土) 9:30～11:30	ふれあいセンター	東員町社会福祉協議会 ☎76-1560
特設人権相談 ※予約不要	12月 4日(金) 9:00～11:30	ふれあいセンター	町民課 ☎86-2806
消費生活相談 ※予約不要	11月27日(金) 12月11日(金) 9:00～12:00	保健福祉センター	町民課 ☎86-2806
北勢地域若者サポートステーション出張相談 ※要予約	12月 2日(水) 10:00～12:00	保健福祉センター	北勢地域若者サポートステーション ☎059-359-7280

東員町Christmas 九華(くわな)ふれあいコンサート



唱歌や童謡、昭和～現在の歌謡曲など、幅広いジャンルの歌を、生バンドとともにみんなで歌いましょう！

●**日時**　12月23日(水)
13:30～14:30
●**場所**　保健福祉センター ホール
●**入場料**　1,000円
※当日受付で支払い
●**演奏**　KMT（桑名市音楽療法士）チームふれあい
●**参加方法**　申込不要、直接会場にお越しください。
主催　一般社団法人JOIN TOIN（東員町観光地域づくり組織）
後援　東員町



問 九華ふれあいコンサート事務局
☎090-1097-8080

オレンジカフェほんま（認知症カフェ）

地域の人が気軽に参加でき、自由におしゃべりを楽しめる場所です。交流を通じて、新たな出会いや繋がりを楽しみませんか。誰もが安心して過ごせる、地域の支え合いの「よりどころ」を、皆さんと一緒につくります。

●**日時**　11月14日(土)
12月12日(土)
13:00～16:00
●**場所**　お好み焼きほんま（城山3丁目35-3）
●**参加費**　300円（お茶代）
●**参加方法**　申込不要、直接会場にお越しください。

問 健康長寿課　☎86-2823

まめまちカフェ（認知症カフェ）

もの忘れなどに不安のある人やその家族、専門職や地域住民が集い、交流を通してお互いの理解を深めます。

●**日時**　11月19日(木)
13:30～15:30
●**場所**　ふれあいセンター1階 会議室
●**内容**　城山小町さんの紙芝居と歌を楽しみましょう♪
●**持ち物**　飲み物
●**参加方法**　申込不要、直接会場にお越しください。

問 健康長寿課　☎86-2823

家族介護支援事業「男の料理教室」

介護による心身の負担軽減のため、介護者同士で交流する場です。料理初心者大歓迎！簡単でおいしい家庭料理を楽しく作りながら、交流を深めましょう。

●**日時**　11月19日(木)
10:00～12:00
●**場所**　NPO法人　宅老所紫苑（六把野新田138-5）
●**定員**　8人
●**申込方法**　電話



問 NPO法人 宅老所紫苑　☎88-5708（中村）

スマイルカフェ（認知症カフェ）

認知症の人やその家族、専門職や地域住民など、誰でも気軽に集えるカフェです。デイサービスの様子がよく分かる！デイサービススタッフの話と脳トレ・レクリエーションを体験しよう。

●**日時**　11月25日(水)
10:00～12:00
●**場所**　NPO法人　宅老所紫苑（六把野新田138-5）
●**定員**　8人
●**申込方法**　電話



問 NPO法人 宅老所紫苑　☎88-5708（中村）

家族介護教室

介護をしている家族や介護に関心のある人を対象に、快適に暮らすヒントや健康促進に効果的な情報をお伝えします。

●**日時**　11月27日(金)
13:30～15:00
●**場所**　社会福祉法人健和会
パークレジデンス
●**内容**　クリスマスリース作り
●**参加費**　無料
●**定員**　20人
●**申込方法**　電話

問 パークレジデンス 介護支援専門員
☎76-0760

もの忘れ相談（認知症家族介護者相談会）

ご自身や家族などの「もの忘れ・認知症」に関する相談を、専門のスタッフがお受けします。気軽にご相談ください。

●**日時**　12月3日(木)
10:00～ / 11:00～
※各1時間程度
●**場所**　ふれあいセンター1階
会議室
●**申込方法**　電話
●**申込期限**　11月27日(金)



問 健康長寿課　☎86-2823

健康相談・測定会

体組成・血圧・自己血糖測定および健康相談を行います。

●**日時**　12月10日(木)
9:00～12:30
13:30～16:00

※午前中はさんあい薬局協力の下、血管年齢・インボディ・推定野菜摂取量の測定、薬剤師によるお薬相談（お薬手帳を持参してください）を行います。

●**場所**　保健福祉センター
●**対象**　町内在住の人
●**参加方法**　申込不要、直接会場にお越しください。

※健康づくりポイント事業のポイント付与対象です。

問 健康長寿課　☎86-2823

女性のがん検診は受けましたか

乳がん・子宮頸がん検診無料クーポンの期限は12月31日(木)までです。検診を受けていない人は、早めに医療機関へご予約ください。

●**検診機関**　指定医療機関（無料クーポンに同封の医療機関一覧表をご覧ください）
●**持ち物**　無料クーポン、本人確認書類

町ホームページ▶

問 健康長寿課　☎86-2823

11月は「8020推進月間」11月8日は「いい歯の日」

8020運動は「80歳になっても20本以上の歯を保とう」という運動です。20本以上の歯があれば、食生活にほぼ満足できると言われています。生涯自分の歯で食べる楽しみが味わえるように、今日から歯とお口の健康づくりをはじめましょう！

◎口の中を清潔に！歯磨きは丁寧に！
◎日ごろからセルフチェックを行いましょう！むし歯や歯肉炎はありませんか。
◎定期的に歯科健診を受けましょう！



問 健康長寿課　☎86-2823

歯周病検診の期限が迫っています

歯周病検診の案内をお持ちの人は、受診期限が12月31日(木)までです。早めに医療機関へご予約ください。

●**検診機関**　協力歯科医院（案内に同封の医療機関一覧表をご覧ください）
●**持ち物**　検診票、問診票、マイナ保険証または資格確認書、自己負担金300円（検診票・問診票持参で無料）

問 健康長寿課　☎86-2823

令和９年度学童保育所入所説明会

学童保育所は、共働きなどで昼間保護者が家庭にいない小学生が、帰宅までの時間を安全に安心して過ごす場所です。

令和９年度に学童保育所の入所（再入所）を希望する人は、次の説明会に必ずご参加ください。なお、問い合わせは平日15:00～18:00にお願いします。

❶学童クラブ バンブーキッズ西A・B
日時　11月28日(土) 10:00～
場所　バンブーキッズ西A
（笹尾西小学校南）
問い合わせ先　☎76-8333
※要申込

❷稲部学童クラブ第１・第２
日時　11月28日(土) 13:00～
場所　稲部学童クラブ第１
（稲部小学校南）
問い合わせ先　☎76-6313
※要申込

❸学童クラブ バンブーキッズ東A・B
日時　12月5日(土) 10:00～
場所　バンブーキッズ東
（笹尾東小学校内）
問い合わせ先　☎080-5151-7703
※要申込

❹城山ちきゅうクラブ
日時　12月5日(土) 13:00～
場所　ちきゅうクラブ
（城山小学校内）
問い合わせ先　☎76-0062
※要申込

❶❷❸❹の
申し込みはこちら▶

❺キッズ東員１・２・３
日時　12月12日(土) 10:00～
場所　キッズ東員
（神田小学校プール南）
問い合わせ先　☎090-6640-0544
※申込不要

❻三和学童保育所
日時　令和９年２月６日(土)
19:00～
場所　三和学童保育所
（三和幼稚園東）
問い合わせ先　☎76-7776
※申込不要

下水道区域の計画変更案の縦覧を行います

桑名都市計画下水道事業流域関連東員町公共下水道の変更に係る案の縦覧を行います。案の縦覧期間中は、町に意見書を提出することができます。

●縦覧期間
11月16日(月)～12月1日(火)
9:00～16:30
※土・日曜日、祝日を除く

●縦覧場所　上下水道課窓口

●意見書の提出　縦覧場所にある意見書に必要事項を記入し、縦覧期間内に提出してください。

問 上下水道課　☎86-2812

リチウムイオン電池による火災発生防止にご協力ください

リチウムイオン電池搭載の充電式小型家電やモバイルバッテリーが、ごみ処理中に発火する事故が全国で増えています。充電式小型家電は必ず分別し、可燃ごみや不燃ごみで捨てないでください。

●モバイルバッテリーなどの捨て方

モバイルバッテリーや電子タバコなどは、資源ごみストックヤードで回収しています。変形しているモバイルバッテリーは係員に直接渡してください。

●充電式小型家電の捨て方

スマートフォン･充電式掃除機･携帯扇風機・ゲーム機などの充電式小型家電で、バッテリーを取り外せない場合は家電本体ごと、回収場所に設置されたボックス・コンテナへ投入してください。外せる場合は、バッテリーと家電本体を分け、バッテリーはストックヤードに出してください。

【小型家電回収場所】
・みらい環境課窓口付近
・笹尾連絡所
・資源ごみストックヤード
・最終処分場（要搬入チケット）

問 みらい環境課　☎86-2807

ご寄附ありがとうございました

企業版ふるさと納税としてご寄附いただきました。
心より御礼申し上げます。

有限会社オーバーロード 様　　10万円

INFORMATION
お知らせ

町民カレンダー 有料掲載広告募集

令和９年度版町民カレンダーの有料掲載広告を募集します。

●発行予定日
令和９年３月５日(金)
●発行部数　10,500部
●配布先　町内（各戸配布）、関係機関など
●募集枠　８枠
●応募期限　12月４日(金)

町ホームページ▶

問 政策課 広報秘書係　☎86-2862

令和９年度公民館講座 講師募集

令和９年度公民館講座の講師を募集します。令和８年度以前に登録した人も、改めて登録をしてください。

●申込条件　町内・近隣市町在住
●登録期間　１年間
●申込方法　申込用紙を記入し、東員町文化協会事務局まで提出してください。申込用紙は東員町文化協会ホームページからダウンロードできます。
●申込期限　11月24日(火)
※採用結果は令和９年１月下旬に通知します。

東員町文化協会ホームページ▶

問 一般社団法人東員町文化協会
☎76-7711

令和８年生活のしづらさなどに関する調査を実施します

町内の一部地域において、障がいのある人などに向けた福祉施策の改善を目的に、厚生労働省が調査を実施しています。対象となる世帯には、11月初旬ごろに地域福祉課から案内を郵送します。調査へのご協力をお願いします。

問 地域福祉課　☎86-2804

秋季火災予防運動 防火ポスター展

【2026年度全国統一防火標語】
火の確認 いい日を支える いい習慣

11月９日(月)～15日(日)に、全国一斉に秋季火災予防運動が実施されます。これからは火災が発生しやすい季節を迎えます。火の元、火の取り扱いには十分注意しましょう。

また、秋季火災予防運動にあわせて「防火ポスター展」を開催します。展示する防火ポスターは、管内の小・中学生の応募の中から入選した76作品です。

●ポスター展期間
①11月　６日(金)～15日(日)
②11月16日(月)～29日(日)
●場所
①イオンモール桑名
②イオンモール東員



問 桑名市消防本部 予防課
☎86-7489

11月25日～12月１日は 犯罪被害者週間

犯罪被害者週間は、犯罪の被害にあった人や家族・遺族の気持ちと生活への配慮の大切さを、みんなで考える週間です。

町では「東員町犯罪被害者等支援条例」を定め、困りごとや不安に寄り添う総合相談窓口を設けています。お困りのときは一人で抱えこまず、ご相談ください。

問 町民課　☎86-2806

11・12月は県税の「差押強化月間」

三重県では、11・12月を「差押強化月間」と定め、税の公平性および税収の確保のため、納期限までに納めていない人に対し、滞納処分の強化を図ります。

病気や災害などで一時的に納めることが困難な場合は、県税事務所へご相談ください。

問 三重県桑名県税事務所 納税課
☎24-3612

11月11～17日は「税を考える週間」です



テーマ
これからの社会に向かって

国税庁では、毎年11月11～17日を「税を考える週間」として、国税庁ホームページでさまざまな情報を提供しています。

国税庁ホームページ▶

三重県が若者の奨学金の返還を支援します！

三重県では、県内で活躍する若者を応援するため「県内での居住かつ就業」などの条件を満たした場合、奨学金返還額の一部を助成します。詳しくは県ホームページをご覧ください。

●**対象**　大学等の最終学年またはその１年前の学生など

●**助成金額**　借入奨学金残額の４分の１（上限100万円）

●**応募期限**　12月18日（金）

県ホームページ▶

問 三重県政策企画部 人材確保・外国人政策調整課　☎059-224-3184

リサイクルの森「モノ・コトショップ」

家庭で不要になったモノを必要な人に譲る、不要品交換のお店を開催します。

●**日時**　11月18日（水）・25日（水）
10:00～15:00

●**場所**　桑名広域清掃事業組合 リサイクルの森

●**対象**　桑名市・東員町・木曽岬町在住の人

●**取扱品**　家具類、衣類、食器類、おもちゃ、絵本など

※持ち込みと持ち帰りは１人各５点まで

問 桑名広域清掃事業組合 リサイクルの森　☎87-5133

リサイクルの森「体験プログラム」

和紙をマーブリングして、温かみのあるクリスマスランタンを作りませんか。

●**日時**　12月５日（土）
10:00～11:30
13:00～14:30

●**場所**　桑名広域清掃事業組合 リサイクルの森

●**対象**　桑名市・東員町・木曽岬町在住の人

※小学生以下は保護者同伴

●**内容**　ペットボトルで作るクリスマスランタン

●**定員**　各回５組25人程度

●**申込方法**　リサイクルの森ホームページから（先着順）

●**申込期限**　12月３日（木）

リサイクルの森 ホームページ▶

問 桑名広域清掃事業組合 リサイクルの森　☎87-5133

ライツ2026 共に生きる明日をつくるつどい

差別のない、だれもが自分らしく生きていく社会を築くことの大切さを、みんなで一緒に考えていくつどいです。映画上映や人権クイズなど、楽しい企画を開催します。どなたでも参加でき、参加者には景品をプレゼントします。ぜひご参加ください。

●**日時**　11月21日（土）
13:00～16:00

●**場所**　光精工コミュニティプラザ　文化ホール

●**主な内容**

・映画上映「差別の心を伝えたいシリーズ番外編 まだあるの？どこにあるの？なくせるの？」

・人権パネル展示＆人権クイズ

・なばなコミュニティアンサンブルの演奏会

●**入場料**　無料

問 ライツ2026共に生きる明日をつくるつどい実行委員会　☎33-6050

東員町番組案内

とういんプラムトピックス

ケーブルテレビ12chで放送中!

町のHOTな話題

★時　間　7:00～、13:00～、19:00～、22:00～

※毎週金曜日に番組を更新！放送時間は15分

問 政策課 広報秘書係　☎86-2862

※とういんプラムトピックスの放送内容は町ホームページでお知らせしています。

※番組は予告なく変更になる場合があります。

※トピックスはYoutubeでも! tointownmieで検索。

MY HOME MEMORY

わが家の大将

中村　咲那（さな）ちゃん
（1歳）



人が大好きな我が家の大将！目が合うと大きな声で話しかけちゃいます（笑）　（山田：彰吾さん・聖菜さん）

写真大募集!

お子さんの写真を載せてみませんか。掲載時に就学前のお子さんを対象とします。
なお、ペットの写真も募集しています。掲載希望の人は、政策課広報秘書係
（☎ 86-2862）までお問い合わせください。

おみごと！ VEERTIEN Vol.74

ヴィアティン三重は東員町にホームスタジアムを持ち三重県を拠点にJリーグ入りをめざして活動するサッカークラブです。このコーナーではヴィアティン三重の試合情報などをお知らせします!

問 ヴィアティン三重ファミリークラブ　☎87-6009



広報カレンダー

・広報とういん発行時点での予定ですので、変更になる場合があります。町民カレンダーと併せてご活用ください。
・カレンダー掲載の行事については、各担当課へお尋ねください。

日	月	火	水	木	金	土
11/1	2	3	4	5	6	7 とういんスポーツフェスタ　10月号P8 親子ふれあい広場 10月号P18
8	9	10	11 北勢線ミュージカル記念展（～11/29）　P14 健康相談・測定会 10月号P20	12 出張年金相談 10月号P18 市民公開セミナーinいなべ　10月号P22	13 消費生活相談 10月号P18 粗大ごみリユースデー 10月号P22	14　よみきかせ会 10月号P16 月例飛行練習会　P17 マタニティ教室パート2 P18 オレンジカフェほんま（認知症カフェ）　P19
15 人形劇「ねずみのすもう」 10月号P16	16 親子ミニサロン 10月号P18	17 ほんわかシアターによるミニシアター 10月号P18	18 ハートリフレッシュ相談 10月号P20 妊婦・育児相談　P18 リサイクルの森「モノ・コトショップ」　P23	19　フレイル予防料理教室　10月号P20 健康教室　P17 3歳児健康診査　P18 出張年金相談　P18 まめまちカフェ（認知症カフェ）　P19 家族介護支援事業　P19	20 とういん子どもの権利の日　P8	21 東員町選手選考会　P15 心配ごと相談・無料弁護士相談　P18 ライツ2026　P23
22	23	24	25 ぴょんぴょんランド教室　P18 スマイルカフェ（認知症カフェ）　P19 リサイクルの森「モノ・コトショップ」　P23	26 糖尿病重症化予防講座　10月号P21 出張年金相談　P18	27 消費生活相談　P18 家族介護教室　P20	28 東員ミュージカル　P14 よみきかせ会　P16 身近な生活のことなど思いを語り合いましょう　P17
29 東員ミュージカル　P14	30 高齢者に多い消費トラブルと対処法講座　P17	12/1	2 らっこひろば　P18 若者サポートステーション出張相談　P18	3 離乳食教室前期　P18 歯科衛生士による親子ミニサロン　P18 出張年金相談　P18 もの忘れ相談　P20	4 特設人権相談　P18	5 東員町選手選考会　P15 親子ふれあい広場　P18 リサイクルの森「体験プログラム」　P23

今月の納付は▶

水道料金・下水道使用料（11月定例分）…… 11月30日
国民健康保険料（5期分）…… 11月30日
後期高齢者医療保険料（5期分）…… 11月30日
介護保険料（5期分）…… 11月30日

●広報配布に関するお問い合わせ／株式会社　ミッドハ光　TEL059-394-3475　FAX059-394-3452　受付時間　9：00～17：00　月曜日～金曜日
※お問い合わせの場合は名前・住所もお尋ねします。町民サービス向上のため、ご了承ください。

発行日／令和8年11月6日
発　行／東員町役場
編　集／政策課 広報秘書係
〒511-0295　三重県員弁郡東員町大字山田1600番地
☎(0594)86-2862　FAX(0594)86-2850
Eメール／kouhou@town.toin.lg.jp

スマホなどで「広報とういん」を見れるアプリ　マチイロ
iOS版
Android版

町の人口と世帯数　令和8年9月30日現在（　）内前月比
男 12,431人（−7）
女 12,911人（−17）
計 25,342人（−24）
世帯数 10,395世帯（+5）

UD FONT by MORISAWA
この広報紙は再生紙を使用しています