

広報とういん

TOIN

東員町の広報紙

2022

11

月号

No.563

やっぱり中部公園だね



TOIN マルシェ (P2 特集)

おみごと!があふれる町へ

今月の特集 私たちの憩いの場 中部公園

OMIGOTOIN



私たちの憩いの場 中部公園

年間約13万人が訪れている中部公園。町内・外を問わず多くの方が、自然とふれあえる憩いの場として利用しています。今回はそんな東員町の代表する人気スポット中部公園を取り上げます。

中部公園の魅力を紹介

中部公園の管理人 大倉 美里さんは、中部公園の管理運営に携わって6年目、今ではパークゴルフの常連さんに「美里ちゃん、おはよう」と声をかけてもらうなど中部公園の顔になっています。

今回は、そんな大倉さんが中部公園の魅力を紹介します。



大倉 美里さん

中部公園は、子どもから大人まで皆さんに愛される公園です。休日やイベント開催時には、町内外から多くの方が来園し、とてもにぎやかな雰囲気になります。しかし、実は、平日の朝や夕方はとても静かで、特に園内樹木の四季折々の景色にはとても心が癒されます。

TOINマルシェ

9月17日に芝生広場でTOINマルシェが行われました。新型コロナウイルスの影響で2年間中止となっていましたが、感染拡大も落ち着き、ようやく今年開催することができました。



台風接近のため1日だけの開催となりましたが、来場した皆さんは久しぶりのTOINマルシェを満喫していました。

ローラー滑り台

やっぱり中部公園といえばローラー滑り台。

こんなに大きな複合遊具がある公園は、県内でも珍しいと思います。皆さんも一回は滑ったことがあるのではないのでしょうか？もし滑ったことがない人は、絶対一度は滑ってみてください。



パークゴルフ

パークゴルフコースは、大人向けのうめコース、シャクヤクコース、そして、子ども向けのジュニアコースの3種類あります。



うめコース、シャクヤクコースには長短いろいろなコースがあり、本格的なパークゴルフが楽しめます！



健康遊具

健康遊具は、西側道路付近に設置されていて、いろいろな種類の器具で軽い運動ができます。

中部公園内をウォーキングやランニングする人は、途中で健康遊具も利用しています。

四季折々の風景

園内には、たくさんの種類の樹木が植えられているので、四季の変化を楽しむことができます。



1. 春 紫がきれいなフジ
2. 夏 ピンクが鮮やかな百日紅(サルスベリ)
3. 秋 秋の深まりを告げる紅葉
4. 冬 公園の雪景色



マメマチCAFEがオープン!

管理棟南側芝生広場に「マメマチCAFE」がオープンしました。この施設は、ハウスメーカーの株式会社 一条工務店のグループ会社である株式会社 日本産業から企業版ふるさと納税として寄付されたもので、モバイル建築と呼ばれる移動式コンテナハウスを活用して建てられています。

施設屋根には、90枚の太陽光パネルが設置され、1時間あたり最大22.5kW発電することができます。また、発電した電気を蓄電する機器も備え付けられています。

このような機能性から、災害時には物資供給の拠点やモバイル建築ならではの被災地へ移動して活用することができるもので、平時は中部公園を利用する人が楽しんで過ごしてもらえるように飲食と物販を行う施設として利用します。

施設内の机やイスは東員町と友好親善提携をしている大台町の木材を使用しています▶



▲9月17日に行われたマメマチCAFE除幕式の様子



東員町観光振興会と基本協定を締結しました

8月10日、東員町観光振興会と「中部公園内飲食・物販施設運営管理に関する基本協定」を締結し、今後10年間東員町観光振興会がマメマチCAFEの運営管理などを行っていく予定です。

基本協定締結式の様子 櫻井 省三会長(左) 水谷町長(右)▶



東員町産

黒きな粉が味わえるお店 **東員Lab.** 東員きなこ研究所

東員町産大豆で作った黒きな粉をふんだんに使った「煎りたて黒きなこ氷」が一番人気です。この黒きな粉は、大豆粉を焙煎してしっかりと焼き上げているため、黒きな粉の香りが口の中いっぱいに広がり、自家製の蜜と生クリームが相性抜群で、ここにしかないかき氷を味わうことができます。



南山 ^{さら} 紗来 さん

黒きな粉がモリモリにのっています。冬には、黒きな粉を使ったパフェを販売する予定です。



▲黒きな粉は、健康や美容にもいいと言われていまして、一度ご賞味ください！



煎りたて黒きなこ氷



メ〜テレ(名古屋テレビ放送)の朝の情報番組「ドデスカ！」で紹介されました！

お店DATA ⑩10:00～15:00 (定休日：月・火 ※月曜が祝日の場合、水曜日)

おおきなワニのぬいぐるみが目印！ **わにさん堂**

昭和のおかあさんが作るような昔ながらの味と、わにさん堂オリジナルの味を大切にしています。お昼は、ボリューム満点で皆さんに満足して帰ってもらえるような日替わりランチを用意しています。



入口でかわいいワニのぬいぐるみが▶皆さんをお出迎えしています！

おすすめのランチは、毎週水曜日のオムライスです。自家製だれを使ったマメマチとんてきもはじめました！



店主 安達 真実 さん

お店DATA ⑩9:00～17:00 (定休日：月)



9/16 文化芸術基本条例策定委員会

町で行われているさまざまな文化芸術活動の向上のため、第1回東員町文化芸術基本条例策定委員会が開かれました。委員会は10人の委員で構成され、この日は委員を代表して三重大学 特命副学長 朴 恵淑さんに委任状が交付されました。その後「東員町らしさを前面に出すこと」などについて話し合いが行われました。今後は条例の策定に向けて、議論を進めていきます。



9/20 笹尾西小 雅楽の体験

児童たちが一流の文化芸術に触れることで、豊かな心を育てほしいと、笹尾西小学校で「伶楽舎」による雅楽の巡回公演が行われました。公演では、楽器の説明や演奏会、舞の披露が行われ、児童たちは雅楽の世界を楽しんでいました。最後に児童たちに雅楽をより身近に感じてもらうため「あんたがたどこさ」と「笹尾西小学校校歌」を雅楽に編曲したものが演奏されると、児童たちは歌を口ずさみながら聞き入っていました。



9/20 明治安田生命 寄付金贈呈

「私の地元応援募金」で集められた寄付金の目録贈呈式が行われました。この募金は、明治安田生命保険相互会社の取り組み「地域の元気プロジェクト」の一環で行っているもので、より豊かな地域社会づくりを応援するため、従業員がゆかりのある地域を指定して募金したものです。今回の寄付金は、フレイル予防の活動や健康長寿を実現する取り組みに活用する予定です。



9/22 包括連携協定締結式

四日市大学と東員町との包括連携協定締結式が行われました。この協定は、四日市大学と東員町が持つ人的・知的・物的資源を活用し、幅広い分野で連携および協力することによって、地域を担う人材育成と新たな価値の創造による地域社会の発展を目的としています。四日市大学の岩崎 恭典学長は「大学と町がお互いに有益となるような関係性をつくり、町にあるさまざまな資源を有効活用していきたいです」と話していました。



9/26 シグマシュレッダ贈呈

株式会社 大垣共立銀行が、シグマ技研 株式会社が発行した「OKB地域応援私募債『拍手喝儀』」の発行手数料の一部を利用して、東員第一中学校にシグマシュレッダ1台を寄贈しました。今回の寄贈は、シグマ技研 株式会社 代表取締役 林正人さんの「母校である一中の役に立ちたい」という思いで実現したのものであり、一中の島田 真也校長は「シュレッダーはもちろん、地元の企業が地域に貢献している姿を生徒たちに見てもらえることがうれしいです」と話していました。



10/1 とういんスポーツフェスタ

とういんスポーツフェスタ with ヴィアティン三重がアサスタで行われ、大人から子どもまでおよそ600人が来場しました。この日はキックターゲットや体力測定、ディスクゴルフなどの常設イベントと、サッカー体験や青空ストレッチ、健康体操などの体験教室が開かれました。

幅広い年代の人が楽しめるイベントが多く、参加した皆さんは、夢中になって体を動かし、気持ちよく汗を流していました。



10/6 教育長に日置 幸嗣氏が就任

岡野 譲治教育長が任期満了に伴い退任し、新しい教育長として、神田小学校校長などを歴任した日置 幸嗣さんが就任しました。

日置教育長は「東員町で子育てをしたいと思っている保護者の期待に応えるためにも、さまざまな課題を乗り越えて、東員町の教育を前進させていきたい」と話していました。任期は3年で、町の教育発展のため活動されます。



教育委員に松宮 あけみ氏が再任

教育委員の松宮 あけみさんが任期満了に伴い、10月1日付けで再任されました。松宮さんの任期は4年で、これまでの教育委員としての経験や知識を活かして、引き続き町の教育発展のため活動されます。



知っていますか？

「子どもの権利条約」



「児童の権利に関する条約（子どもの権利条約）」は、子どもの基本的人権を国際的に保障するために定められた条約です。18歳未満の児童（子ども）を権利の主体と位置づけ、大人と同様一人の人間として人権を認めるとともに、成長の過程で特別な保護や配慮が必要な子どもならではの権利も定めています。

この条約は大きく分けて4つの権利を守るように定めています

生きる権利

住む場所や食べ物があり、医療を受けられるなど、命が守られること。

育つ権利

勉強したり遊んだりして、持って生まれた能力を十分に伸ばしながら成長できること。

守られる権利

紛争に巻き込まれず、難民になったら保護され、暴力や搾取、有害な労働から守られること。

参加する権利

自由に意見を表したり、団体を作ったりできること。



子どもが毎日を安心して過ごし、健やかに成長するために、大人は何をしたらいいんだろう？

子どものがんばりを認めよう

褒められることはうれしいだけではなく、子どものやる気につながります。上手にできたときはもちろん、うまくいかなかったときでも、挑戦したことや頑張ったところを見つけ、具体的に褒めましょう。



子どもが安心できる環境をつくろう

安心・安全な環境は、子どもの健やかな成長には欠かせません。そして、信頼している大人が見守ってくれていることで、子どもは安心してさまざまなことにチャレンジできます。



大人の役割

思いやりの心を伝えよう

子どもはさまざまな経験をとおして、ルールやマナーを身に付けます。そして、自分の気持ちの伝え方や相手がどう思うかを学び、成長していきます。うまくいかないときには大人のサポートも必要です。

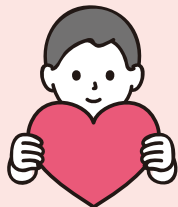

子どもの思いを受け止め、気持ちをもよう

大人が子どもの言葉や表情・しぐさなどから思いを受け止めることで、子どもは気持ちが落ち着き、大切にされていると感じます。子どもの気持ちに寄り添い、一緒に考え、支えることも大切です。



東員町も「子どもの権利条例」を制定しています

11月20日は「とういん子どもの権利の日」

町では「みんなと一歩ずつ未来に向かっていく東員町子どもの権利条例」(平成27年6月制定)を制定しています。この条例では、毎年11月20日を「とういん子どもの権利の日」と定め、この時期に、町内の小・中学生は「子どもの権利」について学んでいます。

皆さんもこの機会に「子どもの権利」について考えてみませんか？地域の皆さんや保護者に向けた「東員町子どもの権利条例概要版(大人用)」を町ホームページに掲載していますので、ぜひご覧ください。



▲令和3年度子どもの権利ワークショップの様子

町ホームページ
子どもの権利条例概要版▶



11月は
「児童虐待防止推進月間」
～「もしかして？」ためらわないで！
189(いちはやく)～



11月12日～25日は
「女性に対する暴力を
なくす運動」期間



子ども虐待とDV(配偶者からの暴力)は、家庭内の暴力として密接な関係にあります。

町では、児童虐待の防止と女性に対するあらゆる暴力の根絶に向けた啓発、悩んでいる人に「相談してください!」というメッセージを込めて、東員駅でシンボルカラーを施したツリーの展示やポスター、チラシの掲示を行います。ぜひお立ち寄りください。

【実施期間】11月11日(金)～28日(月)

※オレンジは「児童虐待防止推進月間」、紫は「女性に対する暴力をなくす運動」のシンボルカラーです。



虐待かも?と思ったら

児童相談所虐待対応ダイヤル「189」
三重県北勢児童相談所 ☎059-347-2030
子ども家庭課 ☎86-2875
(子ども家庭総合支援拠点)

一人で悩まず相談してください!

内閣府男女共同参画局 DV相談ナビ「#8008」
三重県女性相談所 ☎059-231-5600
三重県北勢福祉事務所 ☎059-352-0557
子ども家庭課 ☎86-2872
(子ども総合相談室)

問 子ども家庭課 ☎86-2872

町職員の給与などを公表します

東員町の人事行政について理解を深めていただけるよう、町職員の給与や勤務条件などの状況をお知らせします。

※該当のない項目は省略しています。

職員の任免および職員数に関する状況

新規採用者数 (令和4年4月1日)

職 種	人数
一般職	4人
保育士・幼稚園教諭	3人
保健師	1人
技能労務職	0人
合計	8人

退職者数 (令和3年度中)

区 分	人数
定年退職	7人
普通退職	2人
割愛退職	1人
合計	10人

職員数 (各年度4月1日現在)

区 分		令和3年度	令和4年度	対前年増減数
一般行政部門	議会	3人	3人	0
	総務	40人	36人	-4
	税務	10人	10人	0
	民生	83人	83人	0
	衛生	5人	6人	+1
	農水	9人	9人	0
	土木	8人	8人	0
	小計	158人	155人	-3
教育部門		52人	53人	+1
公営企業等	上水道	4人	4人	0
	下水道	4人	4人	0
	その他	6人	6人	0
	小計	14人	14人	0
合計		224人	222人	-2

※町長、副町長、教育長を除きます。

人事評価の状況

職員一人ひとりの能力と業績に対応した人事管理を行うため、人事評価を実施しています。その評価結果を反映し、職員の意識改革と能力開発につなげています。

人件費の状況

人件費の状況 (令和3年度普通会計決算)

歳出額 (A)	人件費 (B)	人件費率 (B/A)	前年度人件費率
94億7,223万5千円	21億3,282万円	22.5%	17.7%

※人件費には、特別職、会計年度任用職員に支給される給料、報酬などが含まれています。

職員給与の状況

平均給料月額、平均給与月額の状況 (令和4年4月1日現在)

区 分	平均年齢	平均給料月額	平均給与月額
一般行政職	39歳5月	292,119円	349,460円
技能労務職	53歳1月	227,253円	250,279円

初任給の状況 (令和4年4月1日現在)

区 分		東員町	三重県
一般行政職	大学卒	182,200円	189,200円
	高校卒	150,600円	154,900円

※「平均給与月額」とは、給料月額と扶養手当、地域手当、住居手当、時間外勤務手当など諸手当を含めたものです。

経験年数別給料 (令和4年4月1日 行政職給料表 (1))

経験年数	大学卒	高校卒
10年	280,325円	対象者なし
15年	305,500円	対象者なし
20年	363,940円	対象者なし

職員給与費の状況 (令和3年度普通会計決算)

職員数 (A)	給 与 費				1人当たりの 給与費 (B/A)
	給料	職員手当	期末・勤勉	計 (B)	
210人	6億9,372万1千円	1億2,799万8千円	2億7,954万9千円	11億126万8千円	524万4千円

※職員手当に退職手当は含まれません。

※職員数は令和3年4月1日現在

特別職報酬の状況

特別職	報酬月額	期末手当 (年間)
町 長	780,000円	4.25月分
副町長	615,000円	4.25月分
教育長	569,000円	4.25月分

※期末手当には給料月額の15%の加算措置があります。

職員の退職管理の状況

平成28年4月1日の改正地方公務員法等の施行により、東員町職員の退職管理に関する規則を定め、必要な措置を講じています。

勤務条件や研修の状況

職員の勤務時間

1日の勤務時間	1週間の勤務時間
8:15~17:00	38時間45分

有給休暇の取得状況 (令和3年1月1日~12月31日)

対象職員数	平均取得日数	取得率
229人	13.1日	35.2%

職員の分限および懲戒処分の状況

区 分		人数	処分事由
分限処分	休職	3人	心身の故障

職員研修状況

区 分	受講者数 (延人数)	内 容
基本研修	87人	基本的な業務を遂行するために必要な基礎的かつ一般的な知識を習得するとともに、町職員として基礎的な心構え、姿勢を養う。 ・ワンステップ研修 ・ツーステップ研修 ・スリーステップ研修 ・フォーステップ研修 ・マネージャー研修 ・リーダー研修 など
実務・専門研修	466人	職務のニーズに応じた専門知識を身につけることを目的とする。 ・給与実務研修 ・防災研修 ・サイバーセキュリティ研修 ・税法研修会 ・市町障がい福祉担当職員基礎研修 ・母子事例検討会 ・介護保険事務担当者研修会 ・麦栽培研修会 ・用地新任職員研修会 ・三重県保育総合研修会 ・図書館司書講習 ・議会事務職員勉強会 など
派遣研修	4人	外部の研修機関に派遣し、同じ課題を持つ人と情報を交換し、自己能力の向上を目的とする。 ・自治大学校 ・全国市町村国際文化研修所 への派遣

公平委員会における業務の状況

業 務	件数
勤務条件に関する措置要求	無
不利益処分に関する不服申し立て	無

問 総務課 人事係 ☎86-2800

北勢線で健康相談



「公共交通」×「健康増進」

北勢線事業運営協議会では、三岐鉄道株式会社と中北薬品株式会社の協力のもと、北勢線の電車内で健康相談ができる「健康相談列車」を運行します。目的地に着くまでの時間に、電車内で健康相談を受けてみませんか。

★運行日時

11月17日(木)	西桑名	東員	楚原	阿下喜
	13:56	13:32	13:21 発	
	14:05 発	14:32	14:42	14:56
	15:56	15:32	15:14	15:01 発
	16:04 発	16:29		

★内 容

電車内で、AGEs（最終糖化産物）蓄積レベルや骨強度の測定と、測定結果や日ごろの健康に関する心配事について、管理栄養士からアドバイスを受けられます。

★参加費

相談無料（乗車券の購入は必要）

★申込方法

申込不要（先着順）

★その他

西桑名方面は最後尾、阿下喜方面は先頭車両で行います。



問 【事業に関すること】北勢線事業運営協議会事務局 北勢線対策室 ☎24-1247
【鉄道に関すること】三岐鉄道株式会社 鉄道部 運輸課 ☎059-364-2143

フレイルサポーター 2期生募集

フレイル予防で毎日を元気に

フレイルサポーター1期生が誕生して約1年が経ちます。1期生の皆さんは、地域へ出向きフレイルについての説明やフレイルチェックをするなど、フレイル予防活動をしています。そこで、今年度もフレイルサポーターになるための養成講座を実施します。毎日を元気に過ごすため、フレイル予防を広める「フレイルサポーター」になりませんか。活動をとおして、自分自身も周りの人も、みんなで元気に過ごしましょう！

★日 時 11月28日(月) 9:30~17:00
11月29日(火) 9:00~12:00 ※両日受講していただきます。

★場 所 役場西庁舎 201会議室

★対 象 40歳以上で、ボランティアとして他のサポーターと一緒に活動できる人

★内 容 ・フレイルサポーター養成のための講義
・フレイルチェックの実習

★定 員 20人（先着順）

★参加費 無料

★申込方法 電話または健康長寿課窓口でお申し込みください。

★申込期限 11月25日(金)



▲フレイルサポーター1期生の皆さん

問 健康長寿課 健康づくり係 ☎86-2823

野生動物にご注意ください

町内で野生動物の目撃情報が寄せられています。野生動物に近寄って刺激すると、襲われることがあります。次の3点を確認し、野生動物による被害を防ぎましょう。

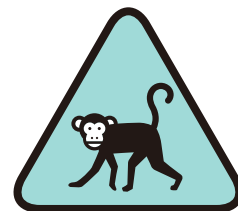

地域の環境を整備しよう

土地が荒れていたり、野菜のくずやペットの餌の食べ残しなどを放置していたりすると、野生動物が寄り付く原因となります。適切に管理・処理しましょう。

民家への侵入を防ごう

木や軒などを伝って民家に侵入し、隠れ家にする場合があります。経路を特定して侵入を防ぎ、隠れ家にさせないようにしましょう。

田畑に防護柵などを設置しよう

簡単に農作物を取られないように柵を設置したり、野生動物から農作物が見えなくなるよう目隠しを設置したりすることも有効です。

問 産業課 産業振興係 ☎86-2808

まだまだ間に合うマイナポイント

マイナポイント第2弾の対象となるマイナンバーカードの申請期限が12月末日まで延長されています。この機会にマイナンバーカードを取得して、20,000円分のポイントも同時に取得しましょう！

マイナンバーカードのメリット

1. コンビニで住民票や印鑑登録などの各種証明書が取得できます。

利用可能時間 6:30～23:00（土・日曜日、祝日でも取得可）

※年末年始、機械のメンテナンス時を除く

2. 利用申込をすることで健康保険証として使えます。

就職・転職・引越をしても健康保険証としてずっと使うことができ、マイナポータルで自分の薬剤情報や特定健診情報を確認できるようになります。また、医師や歯科医師がオンラインで薬剤情報や特定健診情報を、薬剤師が薬剤情報を確認できるなど、より多くの情報をもとに診療や服薬管理が可能となります（本人の同意が必要です）。

マイナンバーカードを健康保険証として利用できる医療機関の一覧はこちら▶



役場窓口で申請のサポートをしています

マイナンバーカードについて（町民課）

町民課でマイナンバーカードの申請補助を行っています。写真の撮影から申請までお手伝いしていますので、ぜひご利用ください。申請には15分程度かかり、予約制になりますので、事前にご連絡ください。

マイナポイントについて（政策課）

政策課でマイナポイントの申し込み補助を行っています。申し込み補助を希望の人は、次の3つを準備してお越しください。

- ①マイナンバーカード
- ②申し込みを行うキャッシュレス決済の決済サービスIDとセキュリティコード
- ③通帳など口座の分かるもの

問 マイナンバーカードについて 町民課 ☎86-2806
マイナポイントについて 政策課 ☎86-2811

東員ミュージカル 第10弾! with 演劇集団ローカルスーパースターズ
「碧の向こうへ」

オマージュ フォー サダヤ イシガキ
Homage for SADAYA ISHIGAKI

11月19日(土) 17:30開演 (開場45分前)
20日(日) 11:30開演 (開場45分前)
16:00開演 (開場45分前)

総合文化センター ひばりホール

入場料 (全席指定) 2,500円

※就学前のお子さんの入場はご遠慮ください。

チケット取り扱い場所

- 総合文化センター ☎86-2816 (8:15 ~ 17:00)
- 演劇集団ローカルスーパースターズ
☎090-1722-5930 (伊井)



東員ミュージカルの最新情報はこちら▶
※ご来場の前にご覧ください。



公演記念ギャラリー 石垣 定哉展

11月13日(日) ~ 20日(日) 8:30 ~ 17:00

※11月13日(日) は13:30 ~ 17:00

※11月15日(火) は休館です

総合文化センター2階展示室で開催!

募集! 『東員子どもミュージカル ワークショップ&発表会』

ミュージカルのワークショップやひばりホールの舞台裏見学ツアーをとおして、東員町の文化芸術に触れてみましょう。最後にはひばりホールで発表会を行います!

対象 小学5年生~中学3年生で、東員町に興味のある人
定員 25人程度
日程 全10回

顔合わせ・ひばりホール舞台裏見学ツアー

令和5年1月28日(土)

ワークショップ(各日13:00~17:00を予定)

令和5年1月29日(日)、

2月11日(土・祝)・12日(日)・18日(土)・19日(日)・25日(土)・26日(日)

リハーサル 令和5年3月4日(土)

発表会 令和5年3月5日(日)

参加費 500円(スポーツ保険代)

申込方法 申込フォームからお申し込みください。

申込期限 12月16日(金)



申込フォーム▶

第34回 東員「日本の第九」演奏会

12月25日(日) 14:00開演(開場30分前)

総合文化センター ひばりホール

入場料(全席指定) 大人1,500円 小人(中学生以下) 500円

※就学前のお子さんの入場はご遠慮ください。

好評発売中

チケット取り扱い場所

・総合文化センター ☎86-2816 (8:15 ~ 17:00)



二十歳を祝う会

日時 令和5年1月8日(日) 10:00開式(予定)
場所 総合文化センター ひばりホール
対象 平成14年4月2日～平成15年4月1日生まれの人
町内在住の人には、11月下旬に案内状を送ります。
町外に住所がある人で、出席を希望する人は、社会教育課へご連絡ください。



第41回東員町音楽祭 出演者募集

※申込方法など詳しくは町ホームページをご覧ください。
日時 令和5年2月5日(日) 13:00開演(予定)
場所 総合文化センター ひばりホール
応募期限 11月21日(月)



町ホームページ▶

☎ 社会教育課 ☎86-2816



Sports

東員町スポーツ協会からのお知らせ

(体育協会・スポ少・とういんフレンドリークラブ)

スポーツ協会 募集

第16回美し国三重市町対抗駅伝 選手選考会

美し国三重市町対抗駅伝
令和5年2月19日(日) 8:45号砲(県庁前)

日時 第1回 12月3日(土) 受付9:30～
第2回 12月11日(日)
場所 朝日ガスエナジー東員スタジアム
参加方法 当日、アサスタへお越しください。
参加費 無料
種目 小学生男女 1,000m
中学生以上女子 1,500m
中学生以上男子 3,000m } タイムトライアル

どなたでも参加
できます。
実力を試して
みませんか?



※注意 代表選手は選考会の結果のみで決定するのではなく、とういん駅伝大会などの成績を総合的に判断し、東員町美し国三重市町対抗駅伝強化委員会において選出されます。

体育協会 募集

町クラブ対抗サッカー大会 (秋季)

日時 12月25日(日) 9:00～
場所 朝日ガスエナジー東員スタジアムおよび多目的グラウンド
参加資格 町内在住・在勤または町内クラブ登録者で構成されたチームおよびサッカー専門部の推薦したチーム
参加費 1チーム5,000円
申込期限 12月15日(木)
申込先 サッカー専門部長 荒木 (☎76-7795)



とういんフレンドリークラブ 募集

スケートを楽しもう!

日時 令和5年1月28日(土)
集合9:00(総合体育館前)
出発9:30 帰着15:30頃 ※雨天決行
場所 邦和スポーツランド(名古屋市港区)
定員 15人(新型コロナウイルス感染症などの影響で中止となる場合があります)
参加資格 小学3年生以上
参加費 会員3,000円 一般3,500円
持ち物 適した服装、手袋、着替え、飲み物
申込期間 11月14日(月)～12月26日(月)

☎ 東員町スポーツ協会事務局(総合体育館内) ☎86-2819 FAX 86-2857 Eメール tsports@intsurf.ne.jp



図書館から休館日のお知らせ

11月17日(木)から30日(水)は特別整理期間です

11月17日(木)から30日(水)まで、特別整理期間(蔵書点検および図書館システム更新)のため、図書館を休館させていただきます。また、この期間はインターネットによる図書検索、図書予約などもできません。

なお、休館に伴い、11月3日(木・祝)から16日(水)までの貸出図書・雑誌・視聴覚資料の返却期限は29日以内となります。

*休館中、図書の返却は、ブックポストへお願いします。

ただし、DVDとビデオの返却は開館時にカウンターまでお持ちください。



11月						
日	月	火	水	木	金	土
*	*	①	2	3	4	5
6	7	8	9	10	11	12
13	14	15	16	17	18	19
20	21	22	23	24	25	26
27	28	29	30	*	*	*

12月						
日	月	火	水	木	金	土
*	*	*	*	1	2	3
4	5	6	7	8	9	10
11	12	13	14	15	16	17
18	19	20	21	22	23	24
25	26	27	28	29	30	31

- 印が休館です
(毎週火曜・第2月曜・最終月曜)
- ★特別整理期間(蔵書点検および図書館システム更新)
11月17日(木)から11月30日(水)まで

よみきかせ会

日時 12月10日(土)
11:00～

※毎月第2、第4土曜日に実施していますが、11月26日(土)は図書館が休館のため中止します

場所 総合文化センター図書館横プレールーム

問 図書館 ☎86-2818

ズームアップおおだい ZOOM UP ODAI



「大台町紅葉フォトツアー2022」開催

ろくじゅっぽるたき
六十尋滝、大杉谷の景色をはじめとした大台町の美しい紅葉スポットをバスで巡ります。撮影は講師のアドバイス付きで、モデルも同行します。カメラやスマートフォンをお持ちの人ならどなたでも参加できます！

- ★開催日 11月20日(日)
- ★集合場所 大台町観光協会仮設事務所(道の駅 奥伊勢おおだい横) 多気郡大台町佐原663-1
- ★参加費 4,000円(フォトガイド・昼食代・保険代含む)
※当日現金でお支払いください
- ★持ち物 カメラなどの機材、雨具、マスク、動きやすい服装、飲み物など
- ★申込方法 申込フォームからお申し込みください。
- ★申込期限 11月14日(月)

※集合時間は決定次第メールでお知らせします。
 ※イベント中はマスクの着用、感染予防対策にご協力をお願いします。
 ※当日、体調のすぐれない人は参加をご遠慮ください。
 ※新型コロナウイルス感染拡大により、イベントを中止する場合があります。



問 大台町観光協会 ☎0598-84-1050 申し込みはこちら▶



市民活動支援センターだより

11月のNPOカフェはお休みです

にほんご きょうしつ (しょきゅう)

とういんちょう にすむがいこくじんのひと いっしょに にほんごをべんきょうしませんか♪

せんせい くろだ やえこ

にちじ 11がつ26にち(どようび) 10:00～11:00

ばしょ そうごうぶんかセンター 2かいミーティングコーナー

ていいん 5にん **さんかひ** なし(さんかするひとはでんわしてください)

問 とういん しみんかつどう しえんセンター ☎86-2866

イベント情報 **はっぴいらぼ** であい de♡ましよう

日 時 12月10日(土) 14:00～15:30

場 所 総合文化センター 展示室

対 象 男女とも 25～39歳 各6人

内 容 1対1トークをメインとする出逢いイベント

参加費 1,500円

申込期限 12月1日(木) ※応募者多数の場合は抽選



▲応募フォーム

問 東員町世話やき人 はっぴいらぼ ☎090-4197-9493 (南部)

イベント情報

歌声サロン「フォーク酒場」

懐かしい昭和のフォークソングを聴いたり、一緒に歌ったり、楽しい時間をお過ごしください。

日時 11月24日(木) 13:15～14:30

場所 メープルガーデン (桑名市東方3123)

問 NPO福祉ネットどんぐり
☎090-3938-3400 (服部)

団体活動情報

羽津小学校で人形劇上演

9月15日(木)に四日市市立羽津小学校体育館で、5・6年生179人と保護者、羽津地区まちづくり推進協議会の皆さんに、人形劇「しあわせの種」の上演を行いました。

問 いのちの言葉プロジェクト
☎0594-76-7338 (鷺見)

地域包括支援センター通信 vol.16

冬の脱水にご注意ください

脱水は「暑い季節に起こる」と思いがちですが、実は冬にも起こります。冬に起こる脱水は、気づきにくいことから「かくれ脱水」と言われています。

脱水の原因

- ①マスクをしていると、喉の渇きを感じにくくなり、水分不足に気づく事が遅れる
- ②乾燥で体から水分が失われやすいのに加え、汗をかかない冬は水分を失っている自覚がなく、水分を摂らない
- ③体が冷えるからという理由で、水分をあまり摂らない

脱水が起きていないかチェックしよう

次の症状があるときは、脱水になっている可能性があります。

- 手の皮膚がかさついている
- 口の中がネバつく
- めまいや立ちくらみがする
- 皮膚をつまんだ後、3秒以上元の状態に戻らない

こまめに水分(カフェインの入っていない飲み物。白湯、麦茶、ほうじ茶など)を補給したり、部屋を乾燥させないようにしたりして、冬も元気に過ごしましょう！



問 地域包括支援センター ☎76-6000 第二地域包括支援センター ☎76-7771

お知らせ

※新型コロナウイルス感染症の影響で、イベントなどが中止になる場合があります。

健康・福祉

健康相談・測定会

体組成、血圧、血糖の測定および健康相談を行います。

- ★日時 11月10日(木)
12月12日(月)
8:30~12:30
13:30~16:30

★場所 保健福祉センター

★対象 町内在住の人

★参加方法 申込不要、健康長寿課で受付後、会場で行います。

※健康づくりポイント事業のポイント付与対象です。

☎健康長寿課 健康づくり係 ☎86-2823

家族介護支援事業 リフレッシュ教室

クリスマスに向けて、玄関を彩る飾りを作って楽しみませんか。

- ★日時 11月28日(月)
13:30~14:30

★場所 笹尾コミュニティーセンター

★内容 クリスマスの飾り

★講師

パークレジデンス ケアマネジャー

★定員 15人

★参加費 無料

★参加方法 電話でお申し込みください。

☎パークレジデンス 介護支援専門員 ☎76-0760

スマイルカフェ・まめまちカフェ (認知症カフェ)

もの忘れなどに不安のある人やその家族が、気軽に訪れることができる集いの場です。また、本人や家族、専門職や地域住民が集い交流を通して、お互いの理解を深めることができます。お気軽にご参加ください。

①スマイルカフェ

★日時

- ④11月16日(水) 13:00~15:00
⑧12月10日(土) 10:00~12:00

★場所 NPO法人 宅老所紫苑
(六把野新田138-5)

★内容

- ④正しい姿勢でウォーキング
⑧壁掛けツリー作り

★参加方法 申込不要、直接会場にお越しください。

②まめまちカフェ

- ★日時 11月17日(木)
13:00~16:00

★場所 ふれあいセンター
1階 会議室

★参加方法 申込不要、直接会場にお越しください。

★持ち物 飲み物

☎①NPO法人宅老所 紫苑 ☎88-5708
②健康長寿課 健康づくり係 ☎86-2823

認知症家族介護者相談会

認知症に関わる悩みや不安の相談をお受けします。また、介護者同士で情報交換も行っています。

- ★日時 12月1日(木)
10:00~11:30

★場所 ふれあいセンター

★参加方法 申込不要、直接会場にお越しください。

☎健康長寿課 健康づくり係 ☎86-2823

11月

8020推進月間 11月8日は「いい歯の日」

8020運動とは「80歳になっても20本以上の歯を保とう」という運動です。20本以上の歯があれば、食生活にほぼ満足できると言われています。生涯、自分の歯で食べる楽しみが味わえるように、今日から始めましょう。歯とお口の健康づくり！

- ・口の中を清潔に！歯磨きは丁寧に！
- ・日ごろからセルフチェックをしましょう。むし歯や歯肉炎はないですか。
- ・定期的に歯科検診を受けましょう。

歯周病検診の案内を お持ちの皆さんへ

歯周病検診の期限は12月31日(土)までです。検診の案内をお持ちの方は、早めに医療機関へ予約しましょう。

★検診機関 協力歯科医院(同封の医療機関一覧表をご確認ください)

★持ち物 口腔診査票、健康保険証、自己負担金(300円)

☎健康長寿課 健康づくり係 ☎86-2823

がん検診は受けましたか？

乳がん・子宮頸がん検診無料 クーポンをお持ちの皆さんへ

乳がん・子宮頸がん検診無料クーポンの有効期限は12月31日(土)までです。クーポンをお持ちの方は、早めに医療機関へ予約しましょう。

★検診機関 指定医療機関(同封の医療機関一覧表をご確認ください)

★持ち物 無料クーポン、健康保険証

☎健康長寿課 健康づくり係 ☎86-2823

募集

母子保健推進員(母推さん) 募集中です!

子育て家庭を見守るサポーターとして一緒に活動しませんか?

★主な活動内容

こんにちは赤ちゃん訪問、幼児健診の受付などの補助、離乳食教室の託児

★応募条件

- ・町内在住の育児経験がある、または母子保健に関する知識や子育て支援に興味や熱意がある人
- ・研修、交流会への参加やボランティア活動ができる人

★応募期限 11月30日(水)

応募方法など詳しくは町ホームページをご覧ください。



町ホームページ▶

問 子ども家庭課 子ども総合相談室
☎86-2872

行政情報等メール配信サービス 登録はお済みですか?

町では「東員町からのお知らせ」・「防災・防犯情報」・「火災情報」について、メール配信するサービスを実施しています。

新規登録・登録内容の変更は、t-toin@sg-p.jpへ空メールを送信し、返信メールの内容に従ってください。スマートフォンや携帯電話、パソコンでご利用できます。



▲PC・スマートフォン
の場合



▲フィーチャーフォン
(ガラケー)の場合

問 政策課 広報秘書係 ☎86-2862

町民カレンダー 有料掲載広告募集

令和5年度町民カレンダーの有料掲載広告を募集します。

★発行予定日

令和5年3月3日(金)

★発行部数 約10,700部

★配布先 町内(各戸配布)、その他関係機関など

★募集枠数 6枠

★応募期限 12月2日(金)

※詳しくはお問い合わせください。



町ホームページ▶

問 政策課 広報秘書係 ☎86-2862

公民館講座 講師募集

令和5年度の講座講師を募集します。令和4年度以前に登録された場合も、改めて登録をお願いします。

★応募資格 町内・近隣市町在住の人

★登録期間 1年間

★申込方法 申込用紙(文化協会ホームページからダウンロード可)を事務局へ提出してください。

★申込期限 11月25日(金)

★採用結果 令和5年1月下旬ごろ

※申込期限後に審査・面談し、講座選定します。



ホームページ▶

問 東員町文化協会 ☎76-7711

東員町交通安全推進 協議会委員募集

交通安全意識の向上や交通事故の抑止を図るボランティアを募集します。

★主な活動

- ・小・中学生の登校時間の街頭指導年11回(8月を除く毎月11日)
- 年8回(4期の交通安全運動期間中に、各期2回ずつ)

・広報啓発活動

年2回(4月・9月)

・カーブミラーの点検・清掃

年1回

★募集人員 各自治会2人程度

★活動期間 令和5年4月1日～令和7年3月31日

★応募方法 電話またはEメールでお申し込みください。

★応募期限 12月23日(金)



▲カーブミラー点検・清掃の様子

問 建設課 土木係 ☎86-2809
Eメール kensetu@town.toin.lg.jp

学童保育所支援員募集

町内の学童保育所では支援員を募集しています。子どもが好きな人、学童保育に興味がある人など、お気軽に各学童保育所までご連絡ください。

※学童保育所とは、共働き家庭など、昼間学校から帰っても保護者が家庭にいない小学生が、保護者が帰宅するまでの時間を安全に安心して過ごす場所です。

★勤務内容 小学生の指導（一緒に遊んだり、お世話など）

★勤務条件 学童保育所によって違いがあります。詳しくはお問い合わせください。

★勤務日時

・平日は小学校終了後から18:30ごろまで

・夏休みなどの長期休暇は7:30から18:30ごろまで。

※勤務日と勤務時間は相談に応じます。

★資格 特になし

※大学生や主婦、保育士、学校教諭資格をお持ちの人、子どもの保育などの経験者大歓迎!

★応募方法 希望の学童保育所に電話でお申し込みください。電話は平日15:00から18:00までにお願いします。

キッズ東員1、2	☎090-3950-5511
----------	----------------

バンブーキッズ西	☎76-8333
----------	----------

お知らせ

令和5年度 学童保育所入所説明会

学童保育所は、共働きなどで昼間学校から帰っても保護者が家庭にいない小学生が、帰宅までの時間を安全に安心して過ごす場所です。入所（再入所）を希望の人は、次の希望する学童保育所の説明会に必ず参加してください。なお、問い合わせは平日の15:00から18:00までにお願いします。

★キッズ東員1、2

日時 令和5年1月14日(土)
10:00～

場所 キッズ東員(神田小学校プール南)
問い合わせ先 ☎090-3950-5511

★稲部学童クラブ

日時 12月3日(土) 19:00～
場所 稲部学童クラブ(稲部小学校南)
問い合わせ先 ☎76-6313

★学童クラブバンブーキッズ西

日時 12月10日(土) 10:00～
場所 学童クラブバンブーキッズ西
(笹尾西小学校南)

問い合わせ先 ☎76-8333

暮らしなんでも相談会

子育て・年金・住宅・介護・労働などの相談に、専門家がお応えします。

★日時 11月12日(土)
10:00～16:00

★場所 桑名市総合福祉会館

★参加費 無料

★申込方法 電話でお申し込みください。

※事前予約制ですが、当日空きがある場合は相談にお応えします。

※秘密厳守します。

☎暮らしほっとステーション桑員
(桑名地区労働者福祉協議会事務所内)
☎87-7169(月・火・木・金9:00～15:00)

もしもの話をもっと身近に ～元気な時に始める人生会議～

人生の最終段階まで自分らしく生きるためには、望む生活や医療・介護に関して考えておくことが大切です。また、その内容は、家族や大切な人と共有しておきたいものです。

このような取り組みは、人生会議(ACP:アドバンス・ケア・プランニング)と呼ばれていて「もしものための話し合い」と言えます。

今回の講演会では、人生会議の具体的な進め方に関する講演のほか、実際の経験談をとおして「人生会議」をより身近に感じてもらえるような内容です。自分らしく豊かに過ごすための心づもりについて一緒に学んでみませんか。

★日時 11月27日(日)
13:40～15:50
(受付13:00～)

★場所 役場西庁舎 201会議室

★内容 「第46回日本死の臨床研究会年次大会 市民公開講座」のライブ配信を視聴

★定員 50人(先着順)

★参加費 無料

★申込方法 電話または申込フォームからお申し込みください。

★その他 参加者にはエンディングノートをプレゼントします。



申込フォーム▶

☎健康長寿課 健康づくり係 ☎86-2823

犯罪被害者週間

犯罪被害者週間は、犯罪による被害者やその家族、あるいは遺族の皆さんが置かれている状況や、名誉または生活の平穩への配慮の重要性などについて、国民の理解を深めるために、毎年11月25日から12月1日までと定められています。

町では、犯罪による被害者などの支援について、被害からの回復と軽減に向けた取り組みを推進し、また一日でも早く安心して暮らすことができるように、地域社会の形成を図るため、令和4年4月に「東員町犯罪被害者等支援条例」を施行しました。



犯罪被害者等支援
シンボルマーク
「ギョットちゃん」

問 町民課 町民活動係 ☎86-2806

「リサイクルの森」 体験プログラム

廃材を利用してオリジナルスノー
ドームを作ろう

★日時 11月23日(水・祝)
10:00～/13:00～

★場所 桑名広域清掃事業組合
リサイクルの森 管理棟2階

★対象 桑名市・東員町・木曾岬町
在住の人

★定員 各回5グループ、25人
※先着順

※小学生以下の方は保護者同伴

※お子さんは上靴持参

★申込方法 電話でお申し込みくだ
さい。

★申込期限 11月22日(火)
※土・日曜日を除く

モノ・コトショップ同時開催！ 10:00～15:00

問 桑名広域清掃事業組合
リサイクルの森 ☎87-5133

もめんの花 展示会 赤毛のアンの世界

皆さんがよく知る「赤毛のアン」
の物語を、もめんの花で再現しまし
た。ぜひお越しください。

★日時 11月13日(日)～19日(土)
10:00～16:00

★場所 中部公園 管理棟内

★主催 もめんの花「アン」の会

★後援 東員町文化協会、東員町

問 もめんの花 アン」の会
☎090-5869-7215 (藤田)

秋季火災予防運動 防火ポスター展

【2022年度全国統一防火標語】

お出かけは

マスク戸締り

火の用心

秋季火災予防運動が11月9日
(水)から15日(火)まで全国一斉に
実施されます。これからは、火災が
発生しやすい季節を迎えます。火の
元、火の取り扱いには十分注意しま
しょう。

また、これに伴い「防火ポスター
展」を開催します。展示する防火ポ
スターは、小・中学生の応募作品の
中から入選した86点です。

★日程

①11月 7日(月)～15日(火)

②11月17日(木)～30日(水)

★場所

①イオンモール東員

②イオンモール桑名

問 桑名市消防本部 予防課 ☎24-5279

乙種防火管理講習 甲種防火管理新規講習

★日時

①乙種 令和5年2月1日(水)
9:30～16:00

②甲種 令和5年2月1日(水)
2日(木)の2日間
9:30～16:00

★場所 くわなメディアライヴ

★定員 ①、②合わせて60人

★対象 桑名市消防本部管内の事業
所などの人、または管内に居住して
いる人

★受講料 (テキスト代含む)

①3,000円 ②4,000円

★申込方法 申込フォームからお申
し込みください。

★申込期間

12月5日(月)～令和5年1月13日(金)



申込フォーム▶

問 桑名市消防本部 予防課 ☎24-5282

防災管理新規講習

★日時 令和5年2月3日(金)
9:30～15:30

★場所 くわなメディアライヴ

★定員 60人

★対象 桑名市消防本部管内の事業
所などの人、または管内に居住して
いる人

★受講料 (テキスト代含む)

3,000円

★申込方法 申込フォームからお申
し込みください。

★申込期間

12月5日(月)～令和5年1月13日(金)



申込フォーム▶

問 桑名市消防本部 予防課 ☎24-5282

事業者の皆さんへ 税務署からのお知らせ

【インボイス制度説明会】

令和5年10月1日から適格請求書等保存方式（インボイス制度）が導入されます。適格請求書発行事業者（登録事業者）のみが適格請求書（インボイス）を交付することができます。事業者向けに、説明会を実施しますので、ぜひご参加ください。

★日時 11月17日(木)
12月16日(金)
10:00～12:00
13:00～14:00

※事前予約制

※午前中は消費税の基本的な仕組みなどについても説明します。

★場所 桑名税務署2階 会議室

【インボイス登録申請相談会（個人事業者向け）】

★日時 11月17日(木)
12月16日(金)
14:30～16:00

※事前予約制

※スマートフォン、マイナンバーカードおよびマイナンバーカードの暗証番号（3種類）、e-Tax利用識別番号および暗証番号がわかるものをご持参いただくと、その場でe-Taxによる登録申請ができます。

★場所 桑名税務署2階 会議室

☎ 桑名税務署
個人課税部門（個人事業者） ☎ 22-5123
法人課税部門（法人） ☎ 22-5124

11・12月

県税「差押強化月間」

県では、11月・12月を「差押強化月間」と定め、税の公平性および税収の確保のため、納期限までに納めていない人に対し、滞納処分の強化を図ります。

病気や災害などで、一時的に納めることが困難な場合は、県税事務所へご相談ください。

☎ 桑名県税事務所 納税課 ☎ 24-3612

税を考える週間 「これからの社会に向かって」

国税庁では、租税の意義や役割、税務行政に対する知識と理解を深めていただくために、毎年11月11日から17日までを「税を考える週間」として、ホームページなどでさまざまな情報を提供しています。詳しくは、国税庁ホームページをご覧ください。

ホームページ▶

☎ 桑名税務署 総務課 ☎ 22-5121

ええやん♡里親 オンライン説明会

私たちの身近なところには「さまざまな事情で親と一緒に暮らせない子どもたち」がいます。こうした子どもたちを家庭に迎え入れ、養育を行う人を「里親」と言います。里親についてZoomでオンライン説明会を実施します。

★日時 12月14日(水)
第1部 10:00～10:30
第2部 11:00～11:30

★内容 里親制度説明・施設で生活する子どもたちについて

★申込方法 申込フォームからお申し込みください。

★申込期限 12月13日(火)

申込フォーム▶



☎ 児童家庭支援センターまお
☎ 059-327-7700 (9:00～17:00)

東員町
番組案内

とういんプラムトピックス ケーブルテレビ12chで放送中!

～町のHOTな話題～

★時間 7:00～、13:00～、19:00～、22:00～
※毎週金曜日に番組を更新！放送時間は15分

～スペシャル番組～

笹尾第二保育園・笹尾東幼稚園 運動会

★日時 11月4日(金)～10日(木) 19:15～(予定)

神田小学校 運動会

★日時 11月18日(金)～24日(木) 19:15～(予定)

※とういんプラムトピックス・スペシャル番組の詳しい放送内容は、放送番組内、町ホームページでお知らせしています。

※番組は予告なく変更になる場合があります。

※トピックスはインターネットでも！町ホームページ内からプラムトピックスを検索。

☎ 政策課 広報秘書係 ☎ 86-2862

※新型コロナウイルス感染症拡大防止のため、お出かけ前の検温、マスク着用をお願いします。

子ども総合相談室 & 子育て支援センター情報

子ども総合相談室

イベント名	日時	内容	場所	申し込み
妊婦・育児相談	11月16日(水) 9:30~11:00	妊婦相談、身体計測、育児・栄養・母乳相談 持ち物 母子健康手帳 対象 妊婦、乳幼児とその保護者	子育て支援センター	不要
3歳児健康診査	11月24日(木) 13:00~	問診、歯科・内科健診、身体計測、相談 対象 平成31年3月1日~4月30日生の幼児	保健福祉センター	不要 対象者に通知します
マタニティ教室パート2	11月26日(土) 受付9:50~	お産について、呼吸法・リラクゼーションについて、 パートナーの妊婦体験、抱っこ・オムツ交換 対象 妊娠28週~35週の人とパートナー(または家族)	子育て支援センター	11月24日(木)まで 対象以外の人でも可
離乳食教室前期	12月 8日(木) 受付9:50~	離乳食(前期・中期)の進め方、育児・栄養相談 対象 生後3カ月~5カ月の乳児の保護者	保健福祉センター	12月2日(金)まで 定員10人
らっこひろば	12月14日(水) 9:30~11:30	朗読ひばりの会による読み聞かせ、手遊び、歯の話、 絵本の配布など 対象 令和3年12月1日~令和4年2月28日生の乳児	子育て支援センター	12月7日(水)まで

子育て支援センター

場所：子育て支援センター ふれあいセンター2階

イベント名	日時
子育て相談(電話相談・面接相談) ※Eメールでも可 秘密は厳守します。お気軽にご相談ください。	月~金曜日 8:15~17:00
なかよし広場	月~金曜日 第1部 8:30~10:00 第2部 10:15~11:30 ※第1・2部のみ利用制限あり 第3部 13:00~14:30 第4部 14:45~16:00
言語聴覚士による親子ミニサロン 「子どもへの関わり方について聞いてみよう！」 定員10組程度 ※要予約	11月21日(月) 10:00~11:30
歯科衛生士による親子ミニサロン 「乳歯を虫歯から守ろう！」 定員10組程度 ※要予約	12月 1日(木) 10:15~11:15
親子ふれあい広場 「子育てほっとアドバイス」 定員15組程度 ※要予約	12月 3日(土) 10:00~11:30 ※託児あり(2歳児未満に限る。先着順)、在園児親子も参加可。土曜開放日は中止します。
おでかけ広場 場所：笹尾コミュニティーセンター	12月 8日(木) 10:00~11:30

問 子ども家庭課 子ども総合相談室 ☎86-2872 子育て支援センター ☎86-2876 Eメール nakayosi@town.toin.lg.jp

ふれあい相談

相談内容	日時	場所	問い合わせ
出張年金相談 ※完全予約制(1カ月前から申込可) 予約される場合は、基礎年金番号の 分かるものをご準備ください。	11月10日(木)・17日(木)・24日(木) 12月 1日(木)・ 8日(木)・15日(木)・22日(木) 10:00~12:00、13:00~15:00	柿安シティホール (桑名市民会館)	四日市年金事務所 ☎059-353-5515
心配ごと相談・無料弁護士相談 ※要予約 法律に抵触する場合は、相談に応じることができません。	11月20日(日) 9:30~11:30 12月 5日(月) 9:30~11:30	笹尾コミュニティーセンター ふれあいセンター	東員町社会福祉協議会 ☎76-1560
特設人権相談 ※予約不要	12月 5日(月) 9:00~11:30		町民課町民活動係 ☎86-2806
消費生活相談 ※予約不要	11月18日(金) 9:00~12:00 12月 9日(金) 9:00~12:00	保健福祉センター	
北勢地域若者サポートステーション出張相談 ※要予約	12月 7日(水) 10:00~12:00		北勢地域若者サポートステーション ☎059-359-7280



HOME館限定
スタンドゾーン
芝生ゾーン
無料招待券

キリトリ

4人まで
入場可能

JFL 第30節 ヴィアティン三重 vs FC マルヤス岡崎
朝日ガスエナジー東員スタジアム 13:00 キックオフ

●会場の駐車場には限りがございます。乗り合わせでのご来場や公共交通機関のご利用にご協力ください。●ペットを連れてのご来場はご遠慮ください。●入場後の日傘・雨傘のご利用は原則禁止とさせていただきます。●本券は再入場の際になる場合がございますので試合終了時までお持ちください。●車向登録済の招待券をお持ちください。

広報カレンダー 新型コロナウイルス感染症の影響でイベントなどが中止になる場合があります。

日	月	火	水	木	金	土
		11月 1	2	3	4	5 親子ふれあい広場 10月号 P23
6 東員町公共交通ワーク ショップ 10月号 P13 町女子バレーボール大会 10月号 P16	7 心配ごと相談 ・無料弁護士相談 10月号 P23	8 離乳食教室後期 10月号 P23	9	10 認知症家族介護者相談会 10月号 P20 健康相談・測定会 P18 出張年金相談 P23	11 消費生活相談 10月号 P23	12 よみきかせ会 10月号 P17 暮らしなんでも相談会 P20
13 (~19日) もめんの花展示会 P21	14	15	16 ハートリフレッシュ 相談 10月号 P20 スマイルカフェ (認知症カフェ) P18 妊婦・育児相談 P23	17 町民秋季グラウンド ゴルフ大会 10月号 P16 北勢線 健康相談列車 P12 まめまちカフェ (認知症カフェ) P18 出張年金相談 P23	18 消費生活相談 P23	19 東員ミュージカル P14
20 とういん子どもの 権利の日 P9 東員ミュージカル P14 心配ごと相談・ 無料弁護士相談 P23	21 言語聴覚士による親子 ミニサロン P23	22	23 「リサイクルの森」 体験プログラム P21	24 3歳児健康診査 P23 出張年金相談 P23	25	26 とういん駅伝大会 10月号 P16 マタニティ教室パート2 P23
27 町卓球さわやかダブル ス大会 10月号 P16 もしもの話をもちと身 近に P20	28 フレイルサポーター 養成講座 P12 リフレッシュ教室 P18	29 フレイルサポーター 養成講座 P12	30	12月 1 認知症家族介護者相談会 P18 歯科衛生士による親子 ミニサロン P23 出張年金相談 P23	2	3 美し国三重市町対抗駅伝 選手選考会 P15 親子ふれあい広場 P23

今月の納付は

- 水道料金・下水道使用料 (11月定例分)11月28日
- 国民健康保険料 (5期分)11月30日
- 後期高齢者医療保険料 (5期分)11月30日
- 介護保険料 (5期分)11月30日

●広報配布に関するお問い合わせ/株式会社 ミッド八光 TEL059-394-3475 FAX059-394-3452 受付時間 9:00~17:00 月曜日~金曜日
 ※お問い合わせの場合は名前・住所もお尋ねします。町民サービス向上のため、ご了承ください。

おみごと!
Veertien
 M I E vol.26

いよいよ!
2022 シーズン 最終戦!

11.20
 [SUN] 13:00 KICK OFF
 VS 岡崎

ホーム最終戦
 in 朝日ガスエナジー東員スタジアム
 ~2022シーズンもたくさんの応援ありがとうございました!~

ヴィアティン三重は東員町にホームスタジアムを持ち
 三重県初のJリーグ入りを目指すサッカーチームです。
 ここではヴィアティンの試合情報などを紹介します!



イベントも満載!

ヴィアティン緑日
 <引き>射的・かたぬき・わなげ・
 スパルボールすくい・1回100円!!

DJプレイ
 東海No.1!! 観上レゲエサウン
 ドでスタジアムを盛り上げる!!

トラックステージ
 ・10-11月プレイス・HK Field
 ・桑名北高校ダンス部
 ・Cellulo三重

BROWN SHOW
 クラウンショー
 神出鬼没! 出会えたらラッキー!!
 会場で見せてみてね!

スタジアムグルメ
 &
 マルシェも大人気!

キリトリ

HOME側限定
スタンドゾーン 無料招待券
 芝生ゾーン

4人まで
 入場可能 JFL 第30節 ヴィアティン三重 vs FC マルヤス岡崎
 朝日ガスエナジー東員スタジアム 13:00 キックオフ

●会場の駐車場には限りがございます。乗り合わせのご案内に協力ください。●ペットを連れてのご来場はご遠慮ください。●入場後の日傘・雨傘のご利用は原則禁止とさせていただきます。●本券は再入場の必要になる場合がございますので試合終了時までお持ちください。●事前登録後の招待券をお持ちください。